

観光に関する住民意識調査
成果報告書

令和6年(2024年)11月
鎌倉市 横浜市立大学

執筆者

有馬 貴之 横浜市立大学 国際教養学部
土屋 隆裕 横浜市立大学 データサイエンス学部
戸田 浩之 横浜市立大学 データサイエンス学部
大西 暁生 横浜市立大学 データサイエンス学部

本調査は、

横浜市立大学 第5期戦略的研究推進事業「研究開発プロジェクト」(2023年度)：都市課題
解決のための知の拠点開発となるプラットフォームの構築
の助成を受けたものである。

目次

第1章 調査の目的	1
第2章 調査の方法	2
2.1 調査計画の概要	2
2.1.1 郵送調査の概要	2
2.1.2 郵送調査の実施方法	2
2.1.3 調査項目	3
2.2 標本抽出の方法と調査の実施	3
2.2.1 標本抽出の方法	3
2.2.2 調査の実施	4
2.3 推定の方法	6
2.3.1 推定の方法	6
2.3.2 抽出ウェイト	7
2.3.3 未回収補正のための調整ウェイト	7
2.3.4 キャリブレーションのための調整ウェイト	9
2.3.5 標準誤差算出の方法	9
第3章 調査の結果	11
3.1 調査結果の概要	11
3.2 鎌倉市の居住環境への評価	12
3.2.1 鎌倉市の「住みやすさ」に対する評価	12
3.2.2 鎌倉市の「居住継続意向」に対する評価	13
3.3 観光の現状に対する評価	14
3.4 観光が与える市民への影響	15
3.4.1 観光による負の影響	15
3.4.2 観光による正の影響	18
3.5 観光政策への評価	20
3.5.1 観光政策への満足度	20
3.5.2 観光に必要な取り組み・施策	21
3.6 交流と世代	25
3.7 鎌倉市民と情報	26

3.7.1	現在の情報源と今後の情報源	26
3.7.2	地域別の今後の情報源	27
3.7.3	世代別の今後の情報源	28
第 4 章	文献	29
第 5 章	集計表	30
5.1	質問文と集計表の見方	30
5.2	集計表	31
第 6 章	調査票等送付物	125
6.1	封筒	125
6.1.1	送付用封筒	125
6.1.2	返信用封筒	126
6.2	依頼状・督促礼状	127
6.2.1	調査協力依頼状	127
6.2.2	督促礼状	128
6.3	調査票	129

第1章 調査の目的

本調査は、鎌倉市民の観光の状況や行政の観光施策に対する意識を把握するために実施したものである。より具体的な目的は、本調査によって鎌倉市における効果的な観光施策を探ると共に、それら施策の効果的な周知方法を明らかにすることで、市民の生活満足度向上に寄与することである。加えて、学術的には、地域住民の観光に対する評価がどのような詳細な項目の評価と関連しているのか、その関係性の市内における地域的差異を理解することを目的としている。日本でも、オーバーツーリズムに関する住民への意識調査が行われており（西川 2021 など）、英語圏と同様の指標を用いようとする傾向も出てきた（佐々木 2006）。しかし、実際に英語圏における観光系学術誌で日本の事例が比較対象として議論されることは大変少ない。また、一つの観光地であっても、住民の意識や受け止めは、よりミクロな地域で異なることが容易に想定されるが、その側面について分析したものは英語圏においても大変少なくなっている。指標自体は英語圏で開発されたものを使用することは可能であることから（Dogan et al. 2015）、本調査の実施によって日本のオーバーツーリズムと地域住民の関係性を世界に発信することも可能となる。

総じて、世界の観光地との比較を念頭に、地域住民の観光に対する評価について理解すること、そして、それに基づいた効果的なオーバーツーリズム対策を探り、鎌倉市民に対する観光政策の効果的な周知方法への解明につながることを期待されるものである。なお、横浜市立大学は、2021年3月に鎌倉市と連携・協力に関する協定を締結している。本調査はこの協定（データ活用に関する包括連携協定）及び協定に基づく仮名加工情報を用いた住民意識の分析に関する覚書に基づき、鎌倉市と共同で実施するものであり、調査結果は市の政策立案や市政運営の基礎資料として活用されることも期待されている。具体的には、鎌倉市の効果的な観光施策の設定、かつその効果検証、そして全ての年代の市民に的確に伝わる情報伝達の実践につながることを期待される。

(有馬貴之)

第2章 調査の方法

2.1 調査計画の概要

2.1.1 郵送調査の概要

- (a) 調査対象：2023年11月1日時点で鎌倉市の住民基本台帳に登録されている，2023年10月31日現在で18歳以上80歳未満の個人（1943年11月1日生～2005年10月31日生）
- (b) 調査方法：郵送調査法
- (c) 調査対象者数：2,500名
- (d) 標本抽出方法：住民基本台帳からの層化系統抽出法
- (e) 調査期間：2023年12月6日（水）から2024年2月13日（火）

2.1.2 郵送調査の実施方法

- (a) 調査の実施に当たっては，鎌倉市と横浜市立大学の間で「データ活用に関する包括連携協定に基づく仮名加工情報を用いた住民意識の分析に関する覚書」を締結した。
- (b) 横浜市立大学では，八景キャンパス等研究倫理委員会による研究倫理審査の承認を得た。
- (c) 個人情報にかかわる全ての作業（対象者の抽出，宛名ラベル作成および貼り付け，調査票・督促状・謝礼の発送，調査票の回収）は鎌倉市が担当した。横浜市立大学は，個人情報に触れない作業（送付物の作成，調査票の整理，データの入力・集計分析）を担当した。
- (d) 住民基本台帳からの標本抽出は鎌倉市が行った。
- (e) 抽出した対象者には個人識別番号を付け，個人識別番号を付した調査票を当該対象者に送付した。回答は無記名とした。
- (f) 送付物は，次のとおりである。

【調査票の送付】

- 対象者に対して，①送付用封筒（角2緑色・切手貼付済），②両面印刷された調査票（A4版表裏4枚8ページ），③調査協力依頼状（A4版表面のみ1枚，鎌倉市長と横浜市立大学理事長の連名・印影省略），④アニマル付箋，⑤返信用封筒（長3・切手貼付済）を送付した。

- 横浜市立大学では②から⑤を①に封入・封緘し、鎌倉市は印刷した宛名ラベルを送信用封筒に貼付した上で発送した。

【督促礼状の送付】

- 対象者全員に対して、ハガキを送付した。
- 横浜市立大学では、調査協力のお礼と督促の文面を印刷し、切手を貼付したハガキを用意した。鎌倉市では、印刷した宛名ラベルを貼付した上で発送した。

(g) 調査票の返送先は鎌倉市役所とし、鎌倉市では各調査票の到着日を記録した。返送された調査票は、返信用封筒に対象者の住所あるいは氏名が記載されていた場合には、鎌倉市役所において開封して調査票のみを、そうでない場合には開封せずに返信用封筒ごと横浜市立大学に引き渡した。

2.1.3 調査項目

調査項目は全 37 問である。項目は基本的に複数の選択肢の中から 1 つを選んでもらう形式であった。ただし Q26 (子どもの学校段階)、Q29 (使用する交通機関)、Q34 (地域情報の入手媒体)、Q35 (地域情報の入手を希望する媒体) は複数の選択肢を選んでもらう形式であった。また、Q33 (1 年間の旅行回数) は回数を数字を記入してもらう形式であった。

2.2 標本抽出の方法と調査の実施

2.2.1 標本抽出の方法

標本は、地域(鎌倉地域・腰越地域・深沢地域・大船地域・玉縄地域)を層とした層化系統抽出法で抽出した。標本全体のサイズは $n = 2,500$ であり、各層への割当標本人数は以下の方法で定めた。まず、オーバーツーリズムが特に問題となっていると考えられる鎌倉地域と腰越地域には、より大きな標本を割り当てることとした。また、標本全体の不等加重効果(2.3.1 節参照)が過大とならないこと、地域間で標準誤差が大きく異なることを基準として、以下の算出式で求めることとした。

$$n_{*地域} = C_{*地域} + \text{round}\left(450 \times \frac{N_{*地域}}{N}\right) \quad (2.1)$$

ただし、

$$C_{*地域} = \begin{cases} 500 & \text{： 鎌倉地域・腰越地域} \\ 350 & \text{： 深沢地域・大船地域・玉縄地域} \end{cases}$$

であり、 $N_{*地域}$ は各地域の 2023 年 6 月 30 日現在の 18 歳以上 80 歳未満人口、 $N = 130,921$ はそれらの合計、 $\text{round}(\cdot)$ は小数点以下を四捨五入する関数である。

各地域への割当標本人数 $n_{*地域}$ は表 2.1 のとおりとなった。抽出ウェイト ($=N_{*地域}/n_{*地域}$) の不等加重効果は $UWE = 1.072$ となり、各地域の $2 \times$ 標準誤差は 6 ポイント前後となった。ただし標準誤差は、回収率として 50%を想定し、 $(2 \times n_{*地域})^{-1/2}$ で求めた。

表 2.1: 割当標本人数

	18歳以上80歳未満人口 (2023年6月30日)	割当標本人数	抽出ウェイト	2×標準誤差 (回収率50%)
鎌倉地域	34,895	620	56.29	5.68
腰越地域	17,815	561	31.74	5.97
深沢地域	25,215	437	57.74	6.77
大船地域	34,410	468	73.48	6.54
玉縄地域	18,586	414	44.91	6.95
合計	130,921	2,500		

標本抽出は、2023年11月1日時点の住民基本台帳に基づき、鎌倉市が行った。なお、予備標本として各地域10人を追加して抽出を行った。そのため、抽出した人数は合計で2,550人である。

鎌倉市は、抽出した対象者に地域ごとに個人識別番号を付与し、2,550人分の個人識別番号・郵便番号・生年月日・性別の情報を横浜市立大学に伝えた。

2.2.2 調査の実施

調査票は2023年12月6日(水)に鎌倉市役所から発送した。各地域において、抽出した名簿の上から順に、表2.1に示した割当標本人数分の対象者を発送の対象とした。つまり、合計で2,500人の対象者に調査票を発送した。その際、調査協力依頼状において、2023年12月28日(木)までに調査票を投函するよう依頼した。

2023年12月11日(月)までに、宛先不明で返送された調査票が8件となった。そこで各地域において、予備標本の中から、宛先不明で返送された人数分の追加の対象者に対して、調査票を発送した。結果として、合計では2,508人の対象者に調査票を発送した。

2023年12月20日(水)には、宛先不明の対象者および拒否・死亡・転居の連絡があった対象者を除いた全ての調査票発送者に対して、督促礼状を発送した。督促礼状では、未返送の場合には2024年1月8日(月)頃までに投函するよう依頼を行った。

表 2.2: 回収状況

	鎌倉地域	腰越地域	深沢地域	大船地域	玉縄地域	合計
回収	380	314	275	265	256	1,490
無効回収			1			1
個人識別番号不明				1	1	2
拒否	1					1
障害		1				1
未回収	239	245	161	201	157	1,003
死亡				1		1
転居		1				1
宛先不明		4	1	2	1	8
合計	620	565	438	470	415	2,508

調査票の到着は、2024年2月13日(火)が最後となった。回収状況は表2.2に示すとおりである。なお、無効回収とは記入された回答が全て同一である調査票である。また個人識別番号不明とは、調査票

に付された個人識別番号が切り取られていたため、抽出名簿との照合ができない調査票である。無効回収・個人識別番号不明ともに回答は記入されているが、本報告書では、それらを除いた1,490件を回収標本 R として扱う。

対象外である死亡・転居・宛先不明を除いた2,498件に対する回収率は、件数ベースでは59.6% (= 1,490/2,498) であり、抽出ウェイト (2.3.2節参照) を用いると59.8% (= 77,877/130,259) である。

図 2.1 には、調査実施期間中の累積回収率 (件数ベース) を示した。ただし、横軸は鎌倉市役所への調査票の到着日である。



図 2.1: 累積回収率 (件数ベース)

第2章 調査の方法

また表 2.3 には、地域ごとの性・年齢層別の回収数の内訳を示した。

表 2.3: 性・年齢層別の人口と回収数

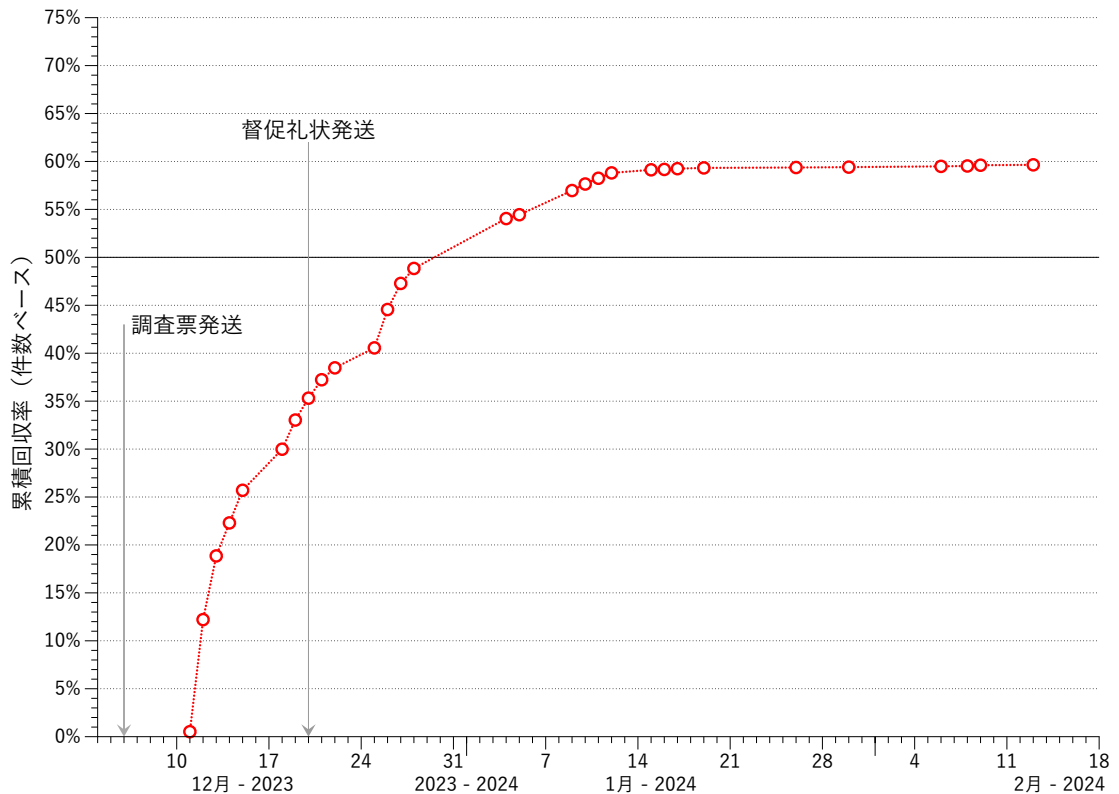
性別	年齢層	18歳以上80歳未満人口 (2023年9月30日)						回収数					
		鎌倉地域	腰越地域	深沢地域	大船地域	玉縄地域	合計	鎌倉地域	腰越地域	深沢地域	大船地域	玉縄地域	合計
男性	18～24歳	1,265	728	1,024	1,388	841	5,246	11	9	5	8	6	39
	25～34歳	1,326	690	1,251	2,386	1,055	6,708	13	12	8	16	8	57
	35～44歳	2,156	1,028	1,841	3,036	1,303	9,364	15	10	12	17	15	69
	45～49歳	1,849	808	1,286	1,787	930	6,660	17	12	18	9	9	65
	50～54歳	2,135	1,087	1,484	2,005	1,153	7,864	25	15	13	19	21	93
	55～59歳	1,923	1,103	1,385	1,690	950	7,051	24	15	21	11	14	85
	60～64歳	1,551	881	1,096	1,404	783	5,715	17	9	18	13	13	70
	65～69歳	1,178	733	865	1,072	615	4,463	16	23	18	5	11	73
	70～74歳	1,417	696	1,006	1,250	697	5,066	19	17	9	12	12	69
	75～79歳	1,513	755	967	1,058	700	4,993	25	18	12	9	14	78
合計		16,313	8,509	12,205	17,076	9,027	63,130	182	140	134	119	123	698
女性	18～24歳	1,284	718	1,052	1,402	894	5,350	15	4	8	7	12	46
	25～34歳	1,483	709	1,290	2,310	1,073	6,865	7	11	13	13	10	54
	35～44歳	2,657	1,207	1,940	2,960	1,330	10,094	21	14	22	22	17	96
	45～49歳	2,120	954	1,319	1,800	957	7,150	21	21	9	11	11	73
	50～54歳	2,439	1,185	1,558	1,987	1,164	8,333	24	20	24	18	19	105
	55～59歳	1,981	1,045	1,301	1,655	943	6,925	26	30	14	18	14	102
	60～64歳	1,525	919	1,049	1,334	760	5,587	15	16	11	9	9	60
	65～69歳	1,301	722	930	1,113	623	4,689	18	16	9	15	13	71
	70～74歳	1,746	838	1,215	1,391	878	6,068	24	24	14	16	12	90
	75～79歳	1,982	966	1,309	1,357	933	6,547	27	18	17	17	16	95
合計		18,518	9,263	12,963	17,309	9,555	67,608	198	174	141	146	133	792
合計		34,831	17,772	25,168	34,385	18,582	130,738	380	314	275	265	256	1,490

2.3 推定の方法

2.3.1 推定の方法

本報告書では、母集団における平均あるいは割合の推定量として以下を用いる。

$$\hat{p} = \frac{\sum_{i \in R} w_i^c y_i}{\sum_{i \in R} w_i^c} \quad (2.2)$$

R は回収標本であり、 y_i は R に含まれる第 i 個人の回答である。回答選択肢の割合を推定する場合には、 y_i は、当該回答選択肢に該当であれば1、そうでなければ0という値をとる指示変数である。また w_i^c は第 i 個人に与えられるウェイトであり、次式で求める。

$$w_i^c = w_i g_{i,N} g_{i,C} \quad (2.3)$$

ただし、 w_i は抽出ウェイト、 $g_{i,N}$ は未回収を補正するための調整ウェイト、 $g_{i,C}$ は母集団サイズを用いたキャリブレーションのための調整ウェイトである。各ウェイトの算出方法は以下のとおりである。

2.3.2 抽出ウェイト

標本は層化系統抽出法で抽出されているため、第 h 層に属する第 i 個人の抽出ウェイトは次式で求める。

$$w_i = \frac{N_h}{n_h} \quad (2.4)$$

ただし、 N_h は表 2.3 に示す 2023 年 9 月 30 日現在の第 h 層の 18 歳以上 80 歳未満人口であり、 n_h は表 2.2 に示す第 h 層の調査票発送人数である。

2.3.3 未回収補正のための調整ウェイト

未回収補正のための調整ウェイト $g_{i,N}$ は、対象者をいくつかのグループに分類し、グループごとの回収率の逆数として求める。グループを分ける変数の候補には、個人レベルの変数と町レベルの変数を用いた。

表 2.4: 未回収補正用変数の候補

レベル	変数名	内容
個人	性別	性別
	年齢層	10 歳刻み年齢層
	協力態度	調査への協力態度
町	T03_1 5 歳未満割合	15 歳未満の割合
	T03_1 5～6 4 歳割合	15 歳以上 64 歳以下の割合
	T03_7 5 歳以上割合	75 歳以上の割合
	T04 未婚率	未婚の割合
	T04 未婚対有配偶	有配偶に対する未婚の比率
	T05_02 単身世帯率	単身世帯の割合
	T05_02 5 人以上世帯率	5 人以上世帯の割合
	T06_01 核家族世帯率	核家族世帯の割合
	T06_01 夫婦のみ世帯率	夫婦のみ世帯の割合
	T06_02 核家族世帯率	核家族世帯員の割合
	T06_02 夫婦のみ世帯率	夫婦のみ世帯員の割合
	T07_01 持ち家率	持ち家世帯の割合
	T07_01 民営の借家率	民営の借家世帯の割合
	T07_02 持ち家率	持ち家世帯員の割合
	T07_02 民営の借家率	民営の借家世帯員の割合
	T08_01 一戸建率	一戸建世帯の割合
	T08_01 共同住宅 3 階建以上率	共同住宅 3 階建以上世帯の割合
	T08_02 一戸建率	一戸建世帯員の割合
	T08_02 共同住宅 3 階建以上率	共同住宅 3 階建以上世帯員の割合
	T09 労働力人口率	労働力人口の割合
	T09 労働力対非労働力	非労働力人口に対する労働力人口の比率
T10 雇用者率	雇用者の割合	
T11 第 3 次産業率	第 3 次産業の割合	
T11 情報金融学術業率	情報通信業、金融業・保険業、学術研究・専門・技術サービス業の割合	
T11 小売宿泊業率	卸売業・小売業、宿泊業・飲食サービス業の割合	
T12 管理専門従事者率	管理的職業従事者、専門的・技術的職業従事者の割合	
T12 販売サービス従事者率	販売従事者、サービス職業従事者の割合	
T13 大卒率	大学、大学院卒業者の割合	
T16_01 自市で従業通学率	自市区町村で従業・通学の割合	
T17_01 鉄道率	鉄道・電車の割合	
T18 5 年未満率	居住期間 5 年未満の割合	
T19 現住所率	5 年前の常住地が現住所の割合	

第2章 調査の方法

個人レベルの変数としては、性別（男・女）、年齢層（10歳代・20歳代・30歳代・40歳代・50歳代・60歳代・70歳代）、調査への協力態度（積極・非積極）を用いた。性別と年齢層は、標本抽出時の住民基本台帳の情報を用いた。また調査への協力態度については、回答者のうち調査票の到着日が2023年12月11日から15日かつQ37再協力の意向の質問への回答が「1 必ず答えるようにしたい」とした160名を「積極」とし、他の回答者や未回答者を「非積極」とした（土屋, 2006; 2010）。

町レベルの変数には、2020年国勢調査結果を用いた。具体的な変数は表2.4のとおりであり、変数名の先頭のTに続く数字は小地域集計の表番号である。

次に、回収率を求めるグループへ対象者を分類する方法としては、決定木を用いることとした。表2.2のうち、死亡・転居・宛先不明を除いた対象者を用いて得られた決定木は図2.2のとおりである。図2.2において、各ノード内の上段の百分率は抽出ウェイトを用いた加重回収率であり、下段の数値は対象者数である。



図 2.2: 未回収補正のための決定木

図 2.2 の結果に基づき、標本全体は 23 グループに分割した。未回収を補正するための調整ウェイト $g_{i,N}$ は次式となる。

$$g_{i,N} = \sum_i \delta_{i,c} w_i / \sum_i \delta_{i,R} \delta_{i,c} w_i \quad (2.5)$$

$\delta_{i,c}$ は第 i 対象者が第 c グループに属していれば 1, そうでなければ 0 という値をとる二値変数であり、 $\delta_{i,R}$ は第 i 対象者が回収であれば 1, そうでなければ 0 という値をとる二値変数である。

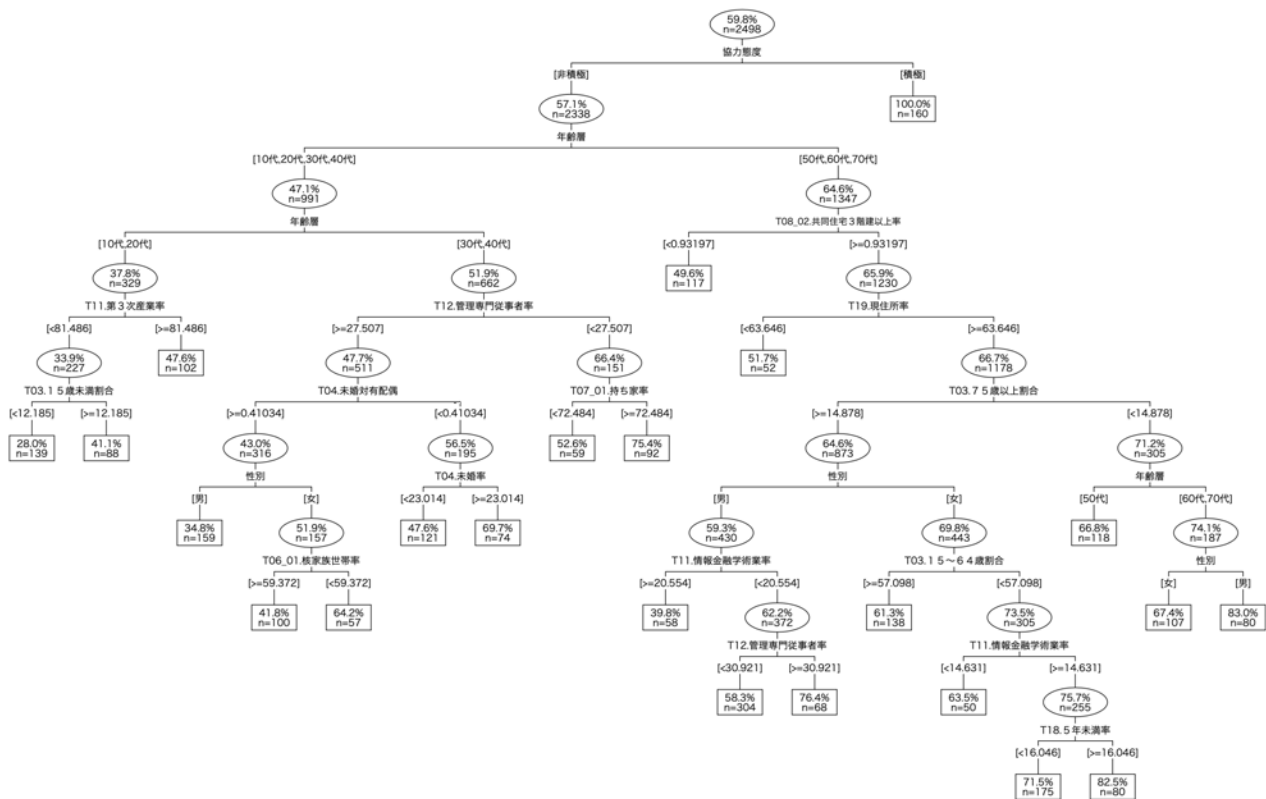
2.3.4 キャリブレーションのための調整ウェイト

キャリブレーションのための調整ウェイト $g_{i,C}$ は、表 2.3 に示す 2023 年 9 月 30 日現在の人口を用いた性 (2 区分) \times 年齢層 (10 区分) \times 地域 (5 区分) = 100 区分 による事後層化を用いて求めた。

$$g_{i,C} = \frac{N_k}{\sum_{i \in R} \delta_{i,k} w_i g_{i,N}} \quad (2.6)$$

N_k は 100 の事後層のうちの第 k 事後層の母集団サイズであり、 $\delta_{i,k}$ は第 i 個人が第 k 事後層に属するか否かを表す指示変数である。

図 2.3 には、最終的に得られたウェイト w_i^c の分布を属性別に示した。大船地域のウェイト w_i^c が他地域と比べて大きいのが、これは人口の大きさに比べて割当標本人数が少なかったためである。逆に腰越地域のウェイト w_i^c が比較的小さいのは、最も人口が少ない地域であるにもかかわらず、大きな標本を割り当てたためである。また、10 歳代を除く若年層のウェイト w_i^c が比較的大きいが、これは高齢層と比べて回収率が低かったためである。



図 2.3: 最終ウェイト w_i^c の分布

なお、最終的に得られたウェイト w_i^c の不等加重効果

$$UWE = n_R \times \frac{\sum_{i \in R} w_i^{c2}}{(\sum_{i \in R} w_i^c)^2} \quad (2.7)$$

は $UWE = 1.251$ であり、特に過大な値ではないと考えられる。

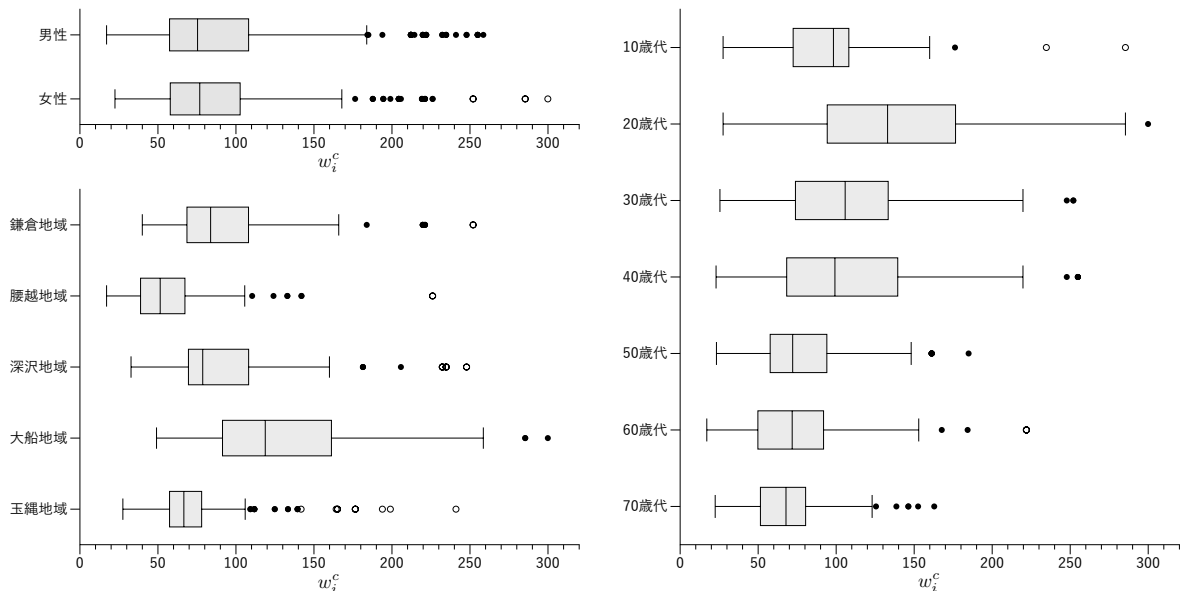
2.3.5 標準誤差算出の方法

(2.3) 式によるウェイトを用いたときの \hat{p} の標準誤差の算出にはジャックナイフ法 (Wolter, 2007) を用いる。ただし、本調査では個人が PSU (Primary Sampling Unit) であり、その数は非常に多いため、

第2章 調査の方法

複数の個人をまとめて擬似的な PSU として扱うことで、反復回数 B を減らすこととした。具体的には $B = 100$ を用いることとした。

第 b 反復のキャリブレーションウェイトを

$$w_i^{c(b)} = w_i^{(b)} g_{i,N}^{(b)} g_{i,C}^{(b)} \quad (2.8)$$

とすると、第 b 反復の推定値は次式で求められる。

$$\hat{p}^{(b)} = \frac{\sum_{i \in S} w_i^{(b)} g_{i,N}^{(b)} g_{i,C}^{(b)} y_i}{\sum_{i \in S} w_i^{(b)} g_{i,N}^{(b)} g_{i,C}^{(b)}} \quad (2.9)$$

このとき第 b 反復の乗数を $v^{(b)}$ とすると、 \hat{p} の標準誤差は (2.10) 式で求められる。

$$SE(\hat{p}) = \sqrt{\sum_{b=1}^B v^{(b)} (\hat{p}^{(b)} - \hat{p})^2} \quad (2.10)$$

(土屋隆裕)

第3章 調査の結果

3.1 調査結果の概要

今回の調査結果にみる主な論点は以下の通りである。

- ・ 鎌倉は「今後も居住し続けたい」まち

居住環境について、多くの鎌倉市民は市内の「住みやすさ」を肯定的に評価しており、多くが今後も鎌倉市に「居住し続けたい」と考えていることが明らかとなった。特に、住みやすさは交通の便の良さが影響しているとみられ、大船地域、腰越地域、深沢地域、鎌倉地域の一部で高い評価がみられた。

- ・ 観光の現状に対する市民満足度は低く、負の影響（オーバーツーリズム）が顕著

観光の現状に対する満足度は、居住地域により異なり、鎌倉市としては改善の余地がある状態である。特に、観光による負の影響が顕著で、交通渋滞、駅や鉄道の混雑といった問題はほぼ全ての市民が問題視している。また、地域の不動産価格や商品・サービス価格の上昇なども問題視されており、典型的なオーバーツーリズムが生じている状況である。

- ・ 観光政策への市民満足度も低く、住民にも観光客にも的確でスマートな対策が求められる

鎌倉市民は現行の観光政策に対しても必ずしも満足はしておらず、特にオーバーツーリズム対策と施策効果の検証、広報の充実が求められている。なお、「観光客へのマナー啓発」などの観光客に向けた対策はもろんである一方、観光受入施設の整備や、おもてなしや観光満足度を上げる取り組みも必要とは認識されていることから、住民にも観光客にも好影響となるようなソフトとハードの面から的確でスマートな対策が求められるといえる。

- ・ 若い世代の交流をきっかけに

鎌倉市民でも40代までの比較的若い世代は、外国人との交流も求めていることから、40代までの若い世代の活用やアイデア、そして実践などを上手に活用することで、市民の満足度もより上昇するものと考えられる。

- ・ 施策やその効果の広報に SNS の活用を

施策やその効果の広報についてであるが、鎌倉市民の情報源としては70代以上を中心に、行政広報誌が最も利用されている主要な情報源であるものの、将来的にはデジタルメディアを含む多様な情報媒体の利用が推進されるべきである。特に、18～20代は、「Instagram」「X（旧 Twitter）」「YouTube」「LINE」などでの情報取得が便利であるとしており、行政としても SNS などの情報媒体を活用してより広報を進める必要性があるといえる。

以上、鎌倉市が観光に関わる政策を進める上で、市民とのコミュニケーションがより効果的に行われ、持続可能な観光地へと少しでも邁進していただければ本望である。

3.2 鎌倉市の居住環境への評価

3.2.1 鎌倉市の「住みやすさ」に対する評価

鎌倉市民は、鎌倉市を「住みやすい」と思っているのだろうか、また、今後も居住し続けたいと思っているのだろうか。市民の鎌倉観光に対する意識を確認する前に、市民の鎌倉市への居住に対する意向を検討する。本調査における「鎌倉市は住みやすい」という設問に対し、市民の65.4%が「そう思う」と回答した。これは、「そう思わない」の16.5%よりも48.9ポイント高い値¹であり、「住みやすい」と思われているといえる（図3.1）。



図 3.1: 鎌倉市民の「住みやすさ」に対する評価

「住みやすさ」への意識を地域別にみると、「そう思う」と回答する割合の高い地区は大船地域や腰越地域、深沢地域や鎌倉地域の一部分でみられる（図3.2）。これらの高い値を示す地区は、比較的交通の便が良い地区が多く、鎌倉市民の住みやすさへの意識は、交通の便と関係していることが考えられる。

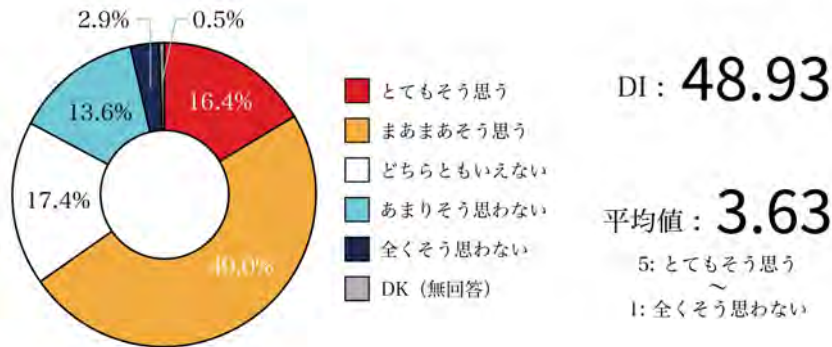

図 3.2: 居住地域別の「住みやすさ」に対する満足度の評価 (D.I.) 分布

¹本調査の結果を表示する際には、「『思う』と選択した割合」から「『思わない』と選択した割合」を引いた値、「『満足している』と選択した割合」から「『満足していない』と選択した割合」を引いた値、「『生じている』と選択した割合」から「『生じていない』と選択した割合」を引いた値を、DI (Diffusion Index) 指標として表記している。

3.2.2 鎌倉市の「居住継続意向」に対する評価

それでは、鎌倉市民は今後も鎌倉市に居住し続けたいのだろうか。本調査での「鎌倉市にずっと住み続けたい」という設問では、74.2%が「そう思う」と回答した。「そう思わない」の割合を引いたD.I.は67.0と、先の「住みやすさ」よりも高い(図3.3)。平均値も4.03と高く、市民の居住継続意向は高いといえる。

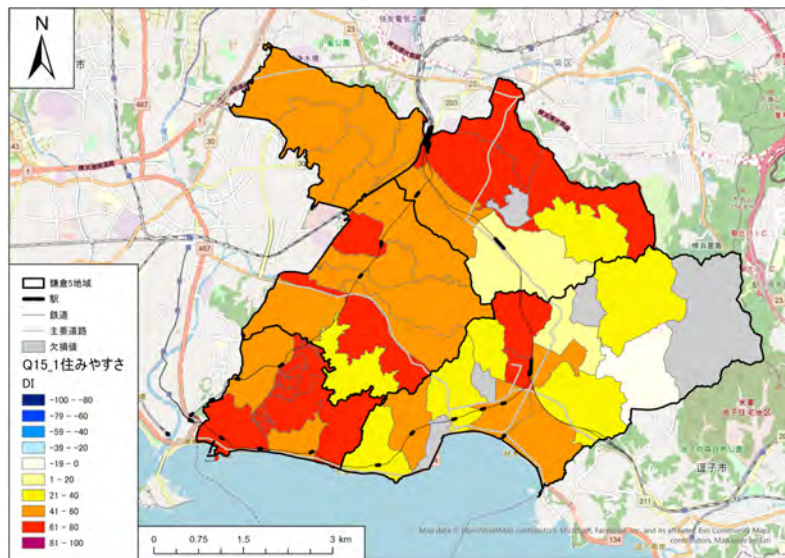

図 3.3: 鎌倉市民の「居住継続意向」に対する評価

地域別にみると、特に鎌倉地域で高い値が示されている(図3.4)。鎌倉地域は、住みやすさの評価では比較的低い値を示したにも関わらず、居住継続意向が高くなっている。この要因としては、既に長年居住している事や、持ち家が多いなどの事象が考えられる。一方、住みやすさの評価が比較的低く、居住継続意向も低い地域が、大船地域や深沢地域、玉縄地域の一部でみられる。これらの地区は、他の地区と比較すると、居住環境、つまり住みやすさの改善を図ることで居住継続意向が高まる可能性がある。

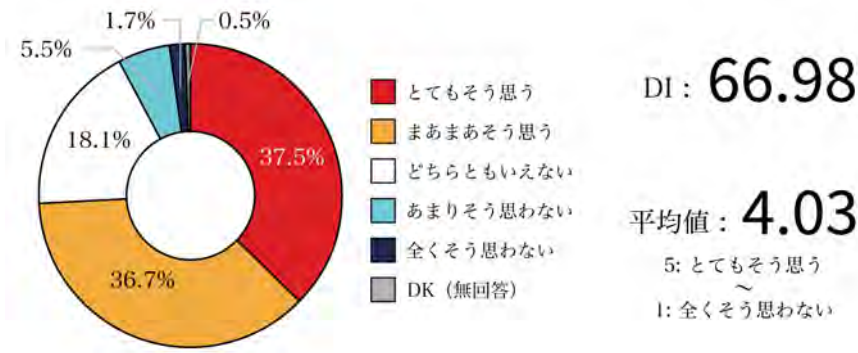

図 3.4: 居住地域別の「居住継続意向」に対する満足度の評価 (D.I.) 分布

3.3 観光の現状に対する評価

鎌倉市民は観光の現状をどのように評価しているのだろうか。本調査では、鎌倉市の観光の現状に対し、43.1%が「満足している」と回答し、「満足していない」の25.5%よりも17.6ポイント高い値を示した(図3.5)。この43.1%は、2023年度の市民意識調査²と比べると低い値である(鎌倉市市民防災部観光課2024)。また、平均値をみると3.16であり、鎌倉市の観光に対する措置が求められる状況にあると考えられる。なお、質問内容が若干異なるため、単純な比較は適さないが、京都市の調査結果³と比べると、鎌倉市民の観光の現状への評価は若干高い可能性がある(京都市産業観光局観光MICE推進室2024)。

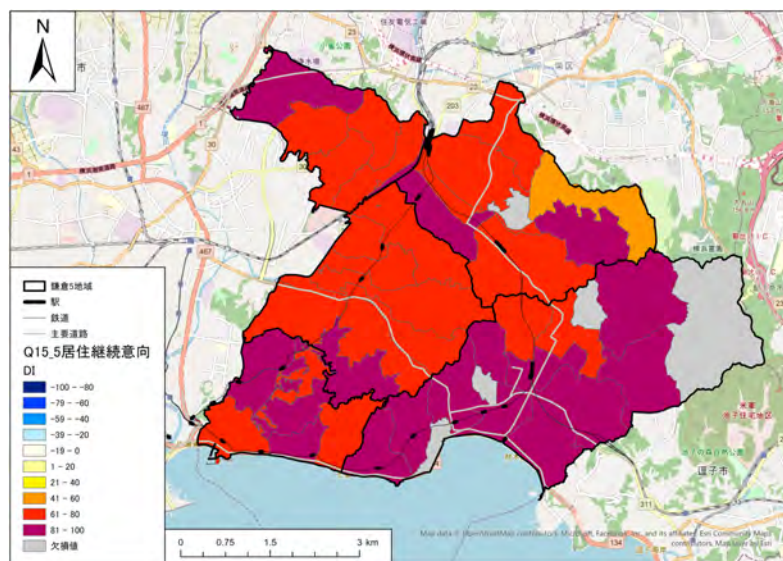

図 3.5: 鎌倉市民の観光に対する評価

評価を地域別にみると、「満足している」と回答する割合は大船地域や玉縄地域で高く、鎌倉地域で低い(図3.6)。これは、後述するように、特に鎌倉地域の住民が観光客の集中による弊害を受けているためと推察される。したがって、オーバーツーリズムへの適切な対応が、当該地域の住民の観光への評価を高めることにつながるとみられる。

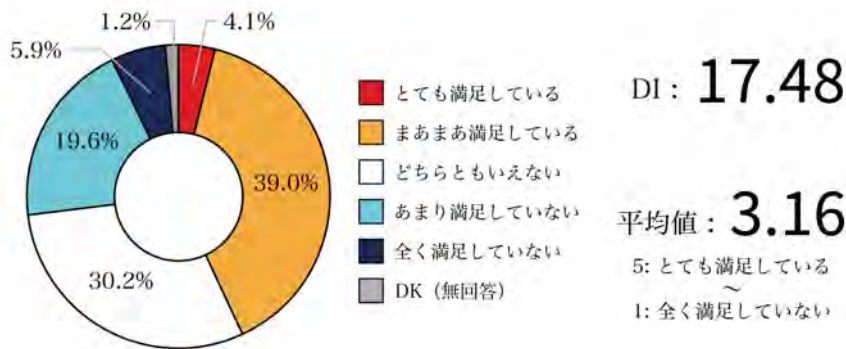

図 3.6: 居住地域別の観光に対する評価 (D.I.) 分布

²鎌倉市の調査では、「観光都市鎌倉で生活するにあたり、現状に満足されていますか」という質問文であるため、単純な比較はできない。

³京都市の調査では「京都市内を観光した際の満足度」となっており、質問の意図が異なる。

3.4 観光が与える市民への影響

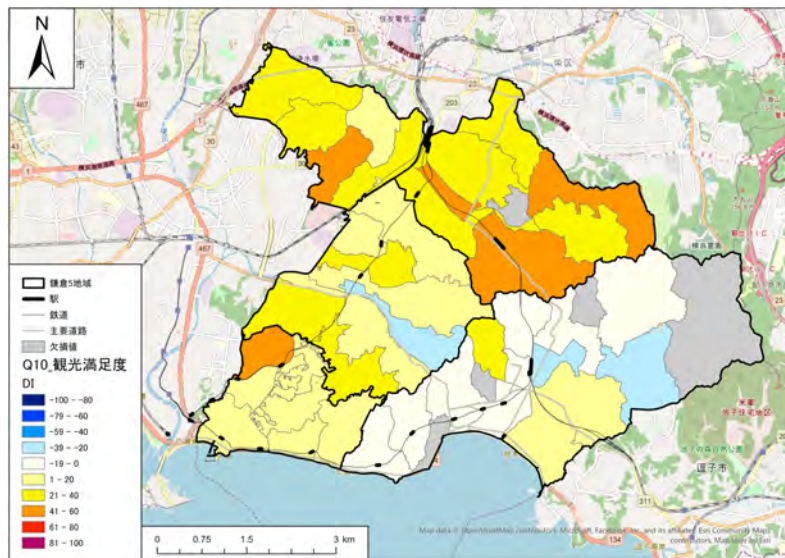
3.4.1 観光による負の影響

本調査では、観光による影響、すなわち「観光によって生じている」と市民が感じている事柄について調査した。その項目数は31に及ぶが、それらのうちの負の影響といえる15項目についてD.I.の高い順に示したものが図3.7である。高い順に「道路の交通渋滞」「駅や鉄道の乗車時の混雑」「歩行路の混雑」「観光客による交通麻痺」となっており、これらは全て交通に関する側面であった。これらの4つのD.I.は全て50を超えており、改めて観光による交通障害が鎌倉市民の観光における重要課題であることがわかる。また、「地域の不動産価格や家賃の上昇」や「地域の商品やサービスの価格の上昇」などのD.I.も正の値を示していることから、典型的なオーバーツーリズムによる弊害が市民に生じているといえる。



図 3.7: 観光によって市民に生じている負の影響 (D.I.)

第3章 調査の結果

地域別にみると、「道路の交通渋滞」を特に感じている市民は、観光客の多く集まる鎌倉地域を中心に、腰越地域や深沢地域の一部地区で多くなっている。これらの地区は観光客が集中するエリアと、その集中エリアへ出入りする主要道路付近である（図3.8）。他方「駅や鉄道の乗車時の混雑」のD.I.の分布をみると、観光客の多い鎌倉駅や江ノ電各駅が属する地区で高くなっている（図3.9）。これらの負の影響を市民が強く感じている地区は、観光客の利用密度が高く、かつそれらに効果的に対応できていない地区であると推定されることから、鎌倉市のオーバーツーリズムは、市民の生活そのものと観光客の間で直接的に、大変近い距離で生じているといえる。

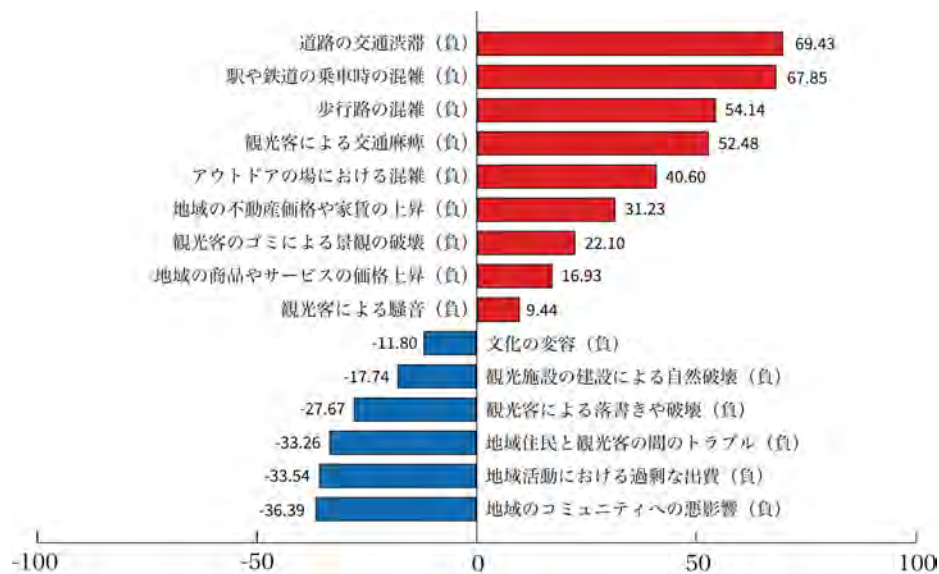

図 3.8: 居住地域別の「道路の交通渋滞」に対する評価（D.I.）分布



図 3.9: 居住地域別の「駅や鉄道の乗車時の混雑」に対する評価（D.I.の分布）

交通以外のオーバーツーリズムの典型的な住民被害とされる「地域の不動産価格や家賃の上昇」を地域別にみると、鎌倉地域の複数の地区でD.I.の値が高くなっている（図3.10）。これらの地区は緑に囲まれた鎌倉の静寂な住宅地が多く、その条件が観光化を伴って土地価格に転嫁されているとみられる。一方、「商品・サービス価格の高騰」のD.I.の分布をみると、鎌倉駅周辺の地区に局所的な高い値が一定程度の空間的広がりをもってみられる（図3.11）。この一帯では、たとえばカフェなどの地域住民の利用する飲食店において商品の価格帯が上がり、住民にとって気軽に利用しやすい店舗が少なくなっていることが考えられる。したがって、特に鎌倉地域では、住民生活に関わる弊害に対する効果的な対策が必要とみられる。

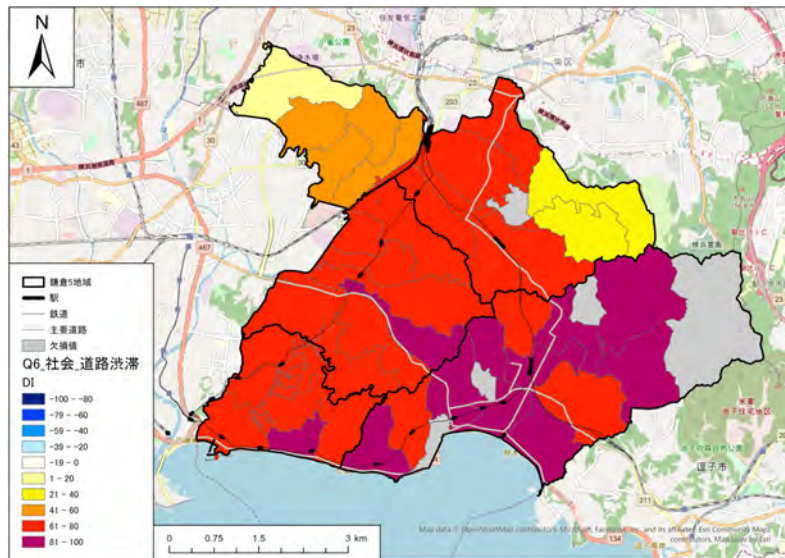

図 3.10: 居住地域別の「地域の不動産価格や家賃の上昇」に対する評価（D.I.の分布）

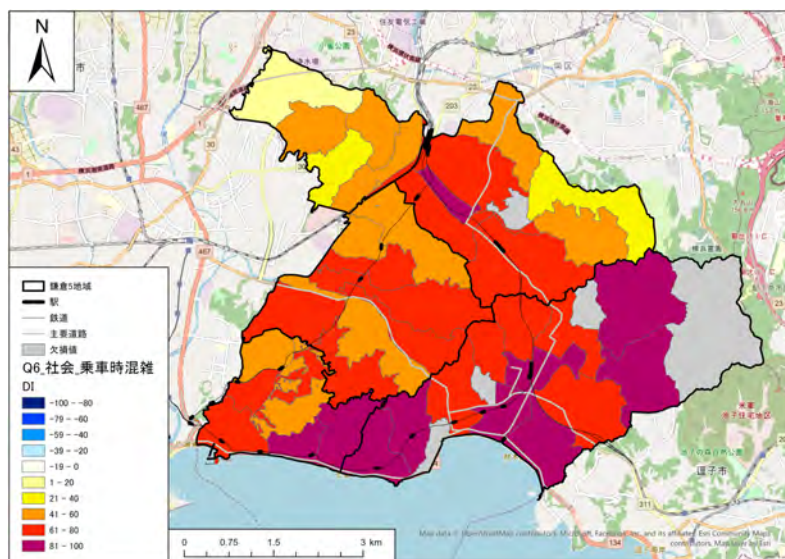

図 3.11: 居住地域別の「商品・サービス価格の高騰」に対する評価（D.I.の分布）

3.4.2 観光による正の影響

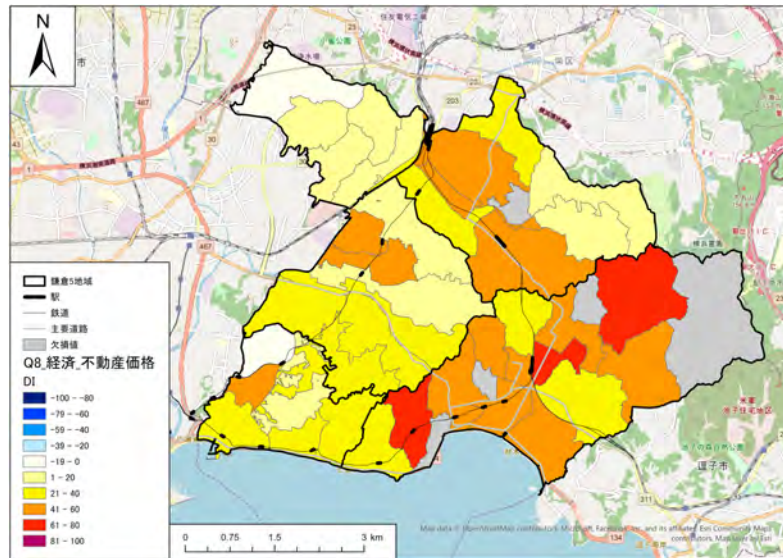
鎌倉市の観光による影響として高いD.I.を示すものは軒並み負の影響であったが、鎌倉市の観光による正の影響として市民に感じられているものはあるのであろうか。あるとすれば、何なのであろうか。本調査では、正の影響として16の項目について設問を設けた。その結果、正の影響として最もD.I.が高くなったのは「市民の歴史的・文化的な誇り」の21.6であった。次いで「地域の観光産業への経済的恩恵」が11.1となった。この2つの側面は、今日の鎌倉観光において、少ないながらも市民に感じられるメリットだといえる。なお、「市民の鎌倉の歴史文化認知度向上」「歴史学習・文化活動の促進」のD.I.も正の値を示していることから、鎌倉の観光が鎌倉市の歴史や文化の側面に貢献しているという事象に対しては、市民に一定の理解があるとみられる。一方、「自らの生活水準の向上」や「観光による税収の市民への公平配分」といった住民の生活に関わる部分での効果を感じている市民は大変少なく、これらの点を克服していくことが必要である。

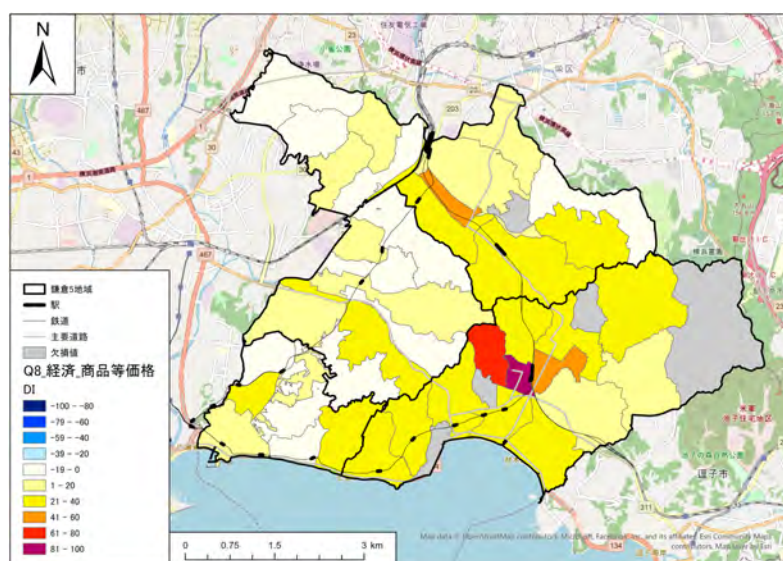

図 3.12: 観光によって市民に生じている正の事象 (D.I.)

正の側面に関する評価として特徴的なのは、これまでの負の側面みてきたような観光客の利用空間との関係性が強くは認められない点である。たとえば、「市民の歴史的・文化的な誇り」を感じている住民は観光客の利用空間の密度とは関係なく、鎌倉地域に限らず、深沢地域などでも比較的値の高い地区がみられる。一方、「地域の観光産業への経済的恩恵」については、観光客の利用空間や商業地との関係が垣間みられるが、負の影響の分布傾向と比べると、観光客の利用度合と強い関係性があるとまではいえない。つまり、正の影響は観光客の利用空間だけでは説明しきれない要因があるとみられる。



図 3.13: 居住地域別「市民の歴史的・文化的な誇り」に対する評価 (D.I.) 分布

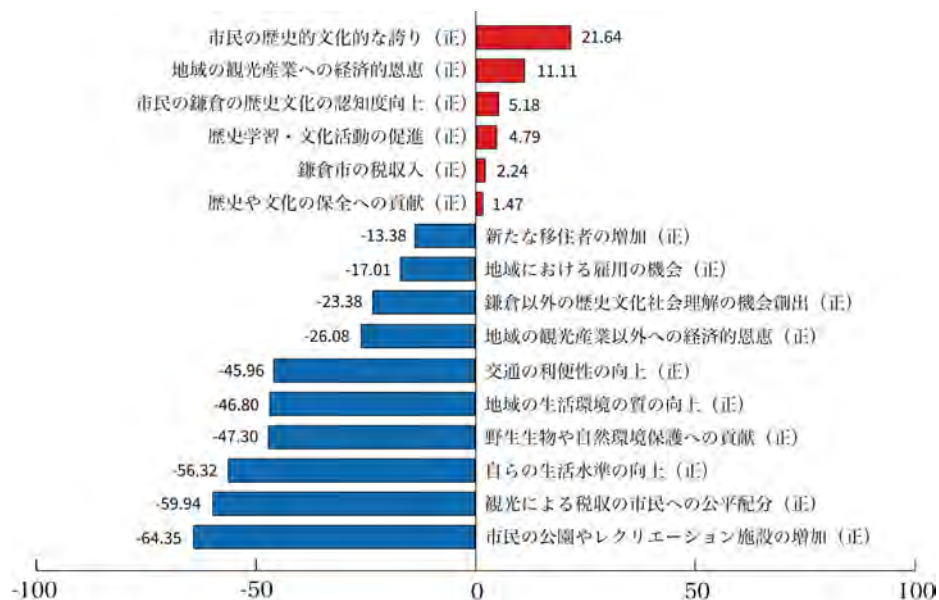

図 3.14: 居住地域別「地域の観光産業への経済的恩恵」に対する評価 (D.I.) 分布

以上を踏まえると、鎌倉観光によってメリットを感じる市民が居住する地区と、観光客の利用度合が高く、市民がデメリットを感じる地区とは異なることが、観光客が多く来訪する地区に住み、デメリットを感じている市民に、一方的な不公平感と強い不満を感じさせている可能性が示唆される。

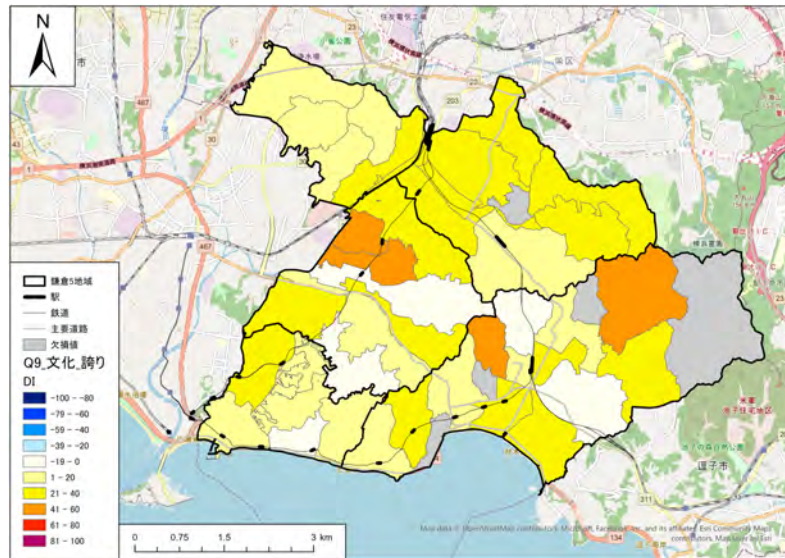
3.5 観光政策への評価

3.5.1 観光政策への満足度

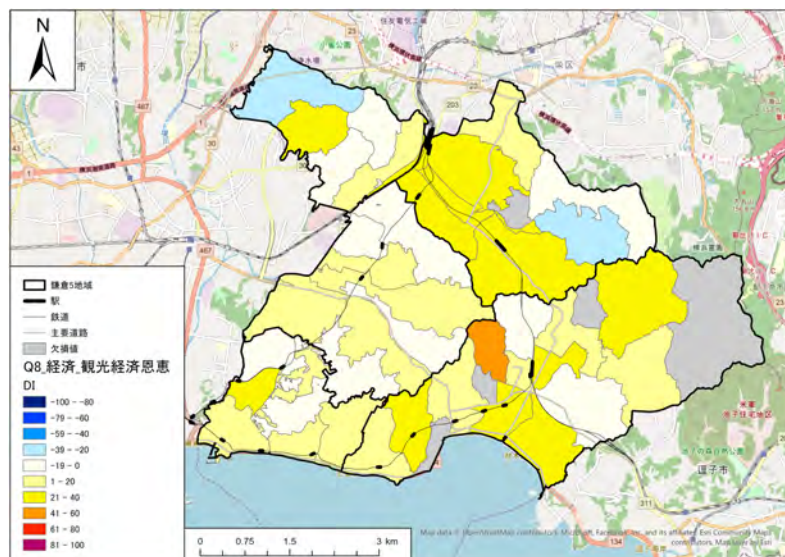
鎌倉観光の現状に対応する行政の観光政策を市民はどのように評価しているのでしょうか。本調査において、鎌倉市の観光に対する取り組み（施策）に「満足している」と答えた割合は18.0%と低く、「満足していない」の20.4%よりも低い割合であった（図3.15）。つまり、行政による効果的な観光施策の作成と実施は最重要課題である。一方、「どちらともいえない」が37.7%、「取組（施策）について知らない」が23.2%となっていることにも留意すべきであり、観光施策の効果検証とともに広報も必要といえる。



図 3.15: 鎌倉市民の観光政策に対する満足度

地域別にみると、大船、玉縄、深沢の3地域では、施策への評価が比較的低くない地区もあるが（図3.16）、他方で鎌倉地域では評価の低い地区がみられ、これらの地区は先述してきた負の影響による被害を感じている地区と一致するところが多い。オーバーツーリズムに対して成果を実感できる効果的な施策がないことが、評価が低くなっている主要な要因とみられる。

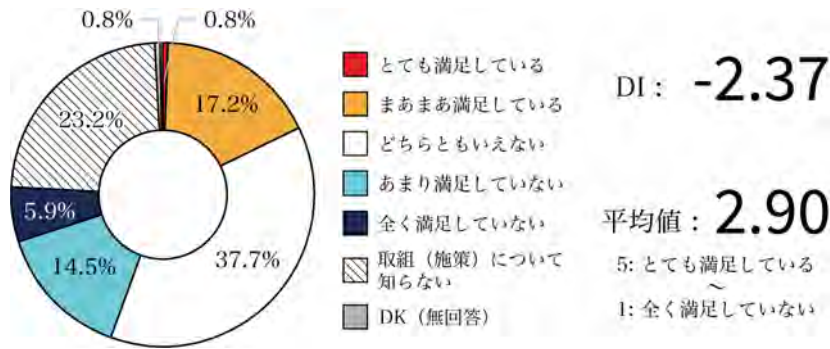

図 3.16: 居住地域別観光政策に対する満足度（D.I.）分布

3.5.2 観光に必要な取り組み・施策

それでは、市民は観光の現状に対してどのような取り組みが必要だと感じているのだろうか。全体をみると、「施策効果の市民への伝達」のD.I.が88.7と最も高かった（図3.17）。また、それと同等に「観光客へのマナー啓発」「オーバーツーリズム対策」「住民生活への影響調査」「観光利便施設の整備」もD.I.が85を超えており、鎌倉市全体でほとんどの人が「必要である」と回答している。総じて捉えると、市民は①観光客の過度な集中に対して施策を施し、それによって②住民の意識や生活がどのように変化したのかについて調べ、③市民に伝達することを求めているという構造がみえる。

その他、「住民のおもてなし」を除いたすべての項目のD.I.が35を超えており、実施すべきだと評価される観光施策が大変多い状況である。なお、オーバーツーリズム対策を最優先としながらも、おもてなしや観光満足度を上げる取り組みといった観光客の要望に対する取り組みも求められていることも付記しておく。

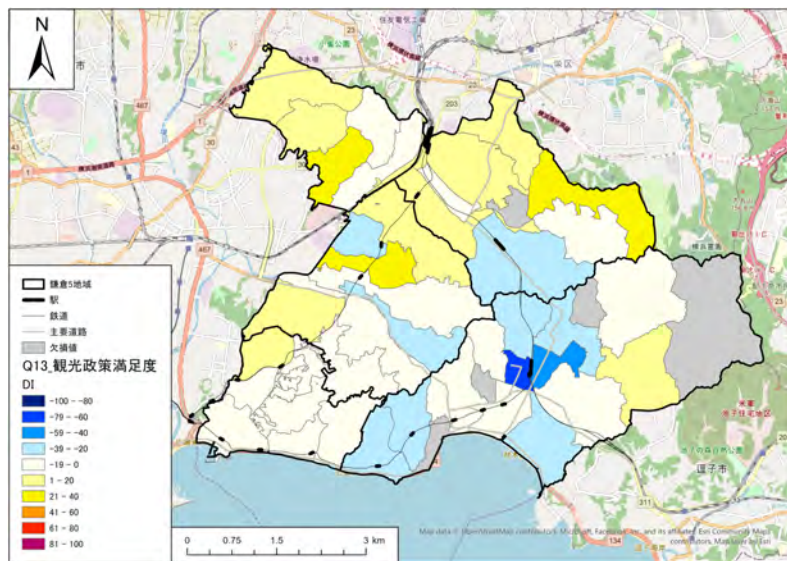

図 3.17: 鎌倉に必要な観光の取り組み・施策 (D.I.)

第3章 調査の結果

地域別のD.I.をみると、「施策効果の市民への伝達」は、全ての地区で押し並べて高い値が示されている(図3.18)。また、「観光客へのマナー啓発」も同様に多くの地区で高い値が示されている(図3.19)。これらの施策については、観光客の利用空間との関連性などで地域的な偏りはなく、鎌倉市全域の市民が求めているといえる。観光客の利用空間と離れた場所でもこのような施策が求められている要因としては、鎌倉市のオーバーツーリズムに対する認識がメディアなどを通して市全域に醸成され、直接弊害を受けていない市民にも問題視されているためと推測される。

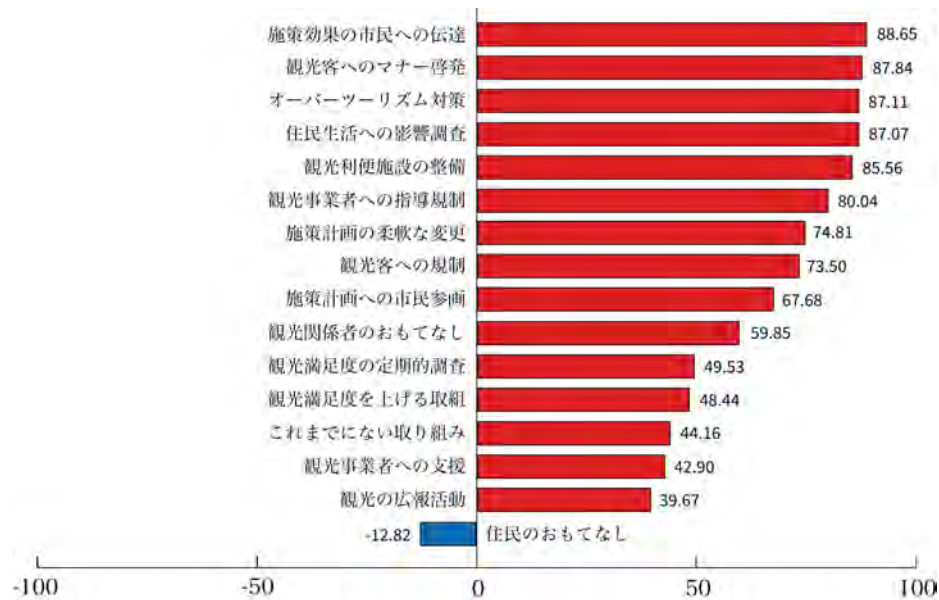

図 3.18: 居住地域別「施策効果の市民への伝達」への評価(D.I.)分布



図 3.19: 居住地域別「観光客へのマナー啓発」への評価(D.I.)分布

他方、観光客の要望に対する施策必要性の認識を地域別にみると、「観光満足度を上げる取り組み」は玉縄や深沢、大船、腰越の各地域で比較的高いD.I.がみられる(図3.20)。なかでも、最も高い値は玉縄地域の北西部で示されている。また、「住民によるおもてなし」は唯一、鎌倉市全体でのD.I.がマイナスを示す項目であるが、その地域的分布をみると、玉縄地域や深沢地域ではプラスの値を示す地区もあることがわかる(図3.21)。これらの「観光満足度を上げる取り組み」が比較的高く、「住民によるおもてなし」がプラスの値を示す地区は、今日では多くの観光客が訪問している状況ではない。したがって、これらの観光客のおもてなしに比較的積極的な地区で新たな観光資源を発掘し、対象化させることができれば観光客の分散にもつながる可能性がある。

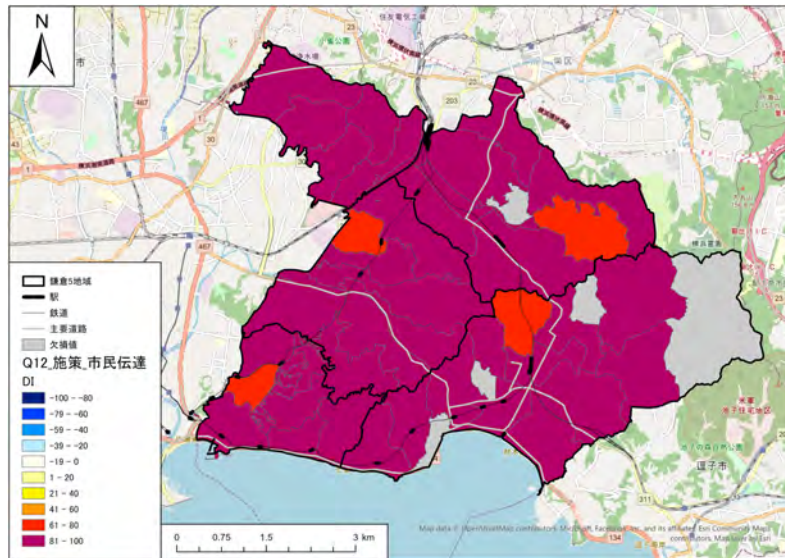

図 3.20: 居住地域別「観光満足度を上げる取り組み」への評価(D.I.)分布

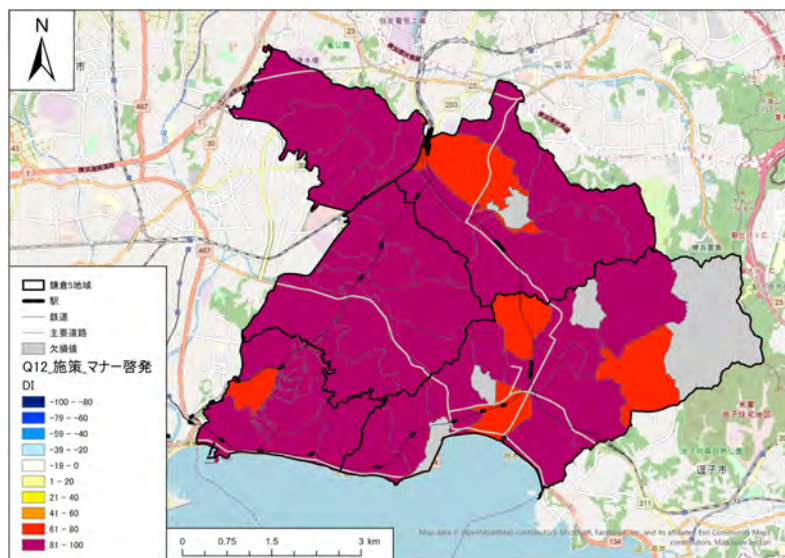

図 3.21: 居住地域別「住民によるおもてなし」への評価(D.I.)分布

第3章 調査の結果

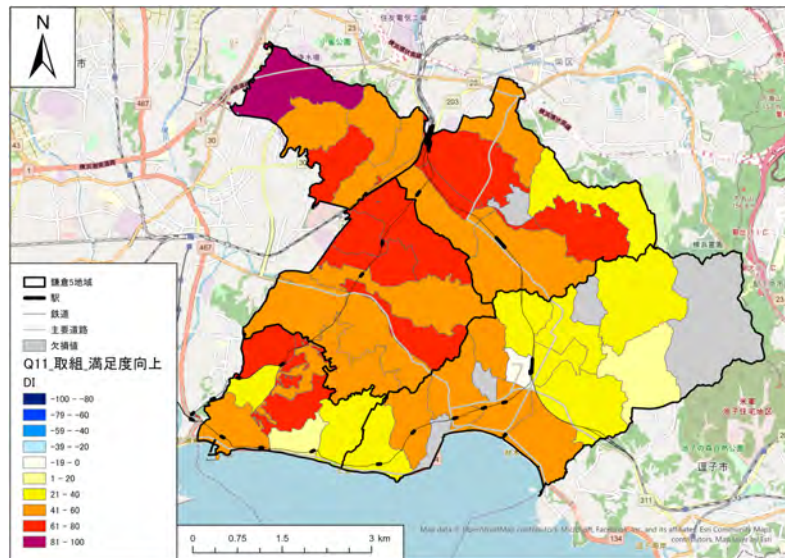
観光施策は多様な側面を含むものであるが、その一つに産業振興を含めた地域の経済振興の側面がある。地域の経済振興に関する施策は、地域の産業構成にも大きく影響されるものであるため、市民の従事する産業によっても観光施策への要望が異なることが予想される。従事産業別の観光施策への要望を示したものが図3.22である。これを見ると、観光産業従事者は、「観光事業者への支援」や「観光満足度を上げる取り組み」を求めている一方で、「観光事業者への指導規制」や「施策計画への市民参画」「観光満足度の定期的調査」「住民のおもてなし」については求めていないといえる。ここから、現状の鎌倉市における観光産業は、行政による規制や調査、また市民の介入を求めておらず、民間組織としての事業の自由度を求めていると考えられる。なお、もちろん絶対値としての要望をみれば、観光産業であっても全体的傾向と同じように、オーバーツーリズム対策を最も求めていることは付記しておく。

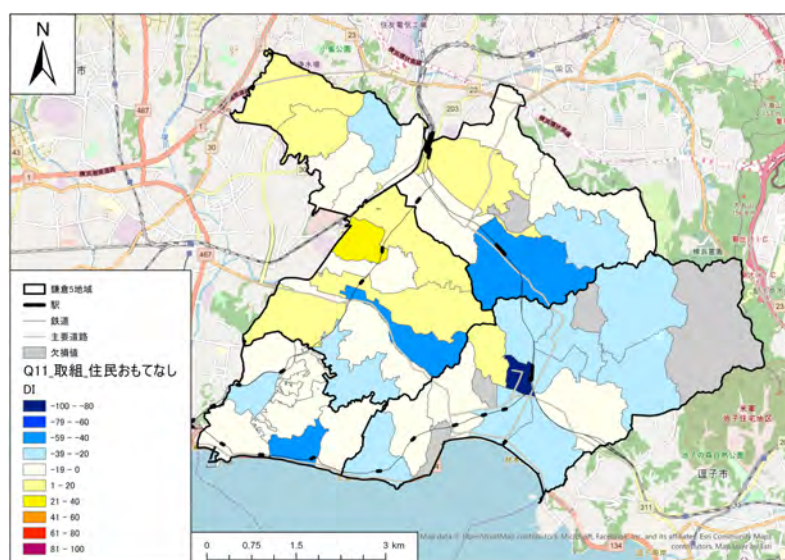

図 3.22: 産業別 鎌倉に必要な観光の取り組み・施策 (D.I.)

3.6 交流と世代

観光に限らず、今後の社会を考える上では、世代間で意見が異なることにも留意する必要がある。本調査では、外国人との交流に関する項目を3つ設けた。それらの回答を年代別で比較すると、いずれの項目も「18～20代」「30・40代」は交流に積極であることがわかる（図3.23）。一方、年代が高くなると、D.I.は低くなり、「70代以上」になると極端に低くなる。

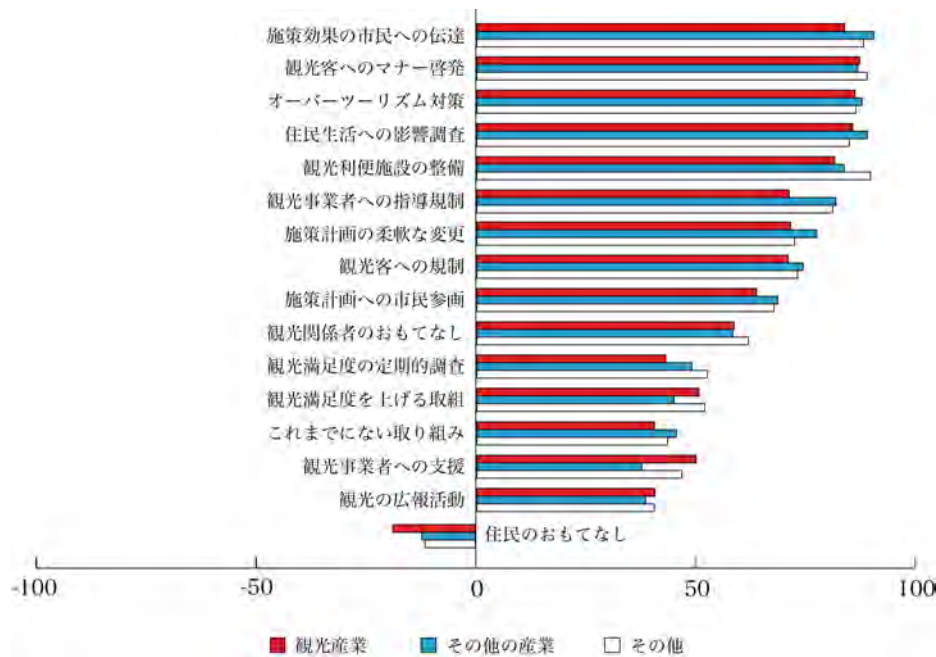

図 3.23: 年代別外国人との交流意向 (D.I.)

40代までの若い世代においては、3つの項目中で「異なる文化の友人や知り合いをたくさん作る」が最も高いD.I.を示している。同様に、「外国人と交流し、視野を広げる」も高いことから、40代までの市民を主な対象に、観光客を含めた外国人との交流を得る機会を増やす取り組みなどが、鎌倉市民の異文化理解、ひいては観光客に対する理解や意識の変化につながる可能性があると考えられる。

3.7 鎌倉市民と情報

3.7.1 現在の情報源と今後の情報源

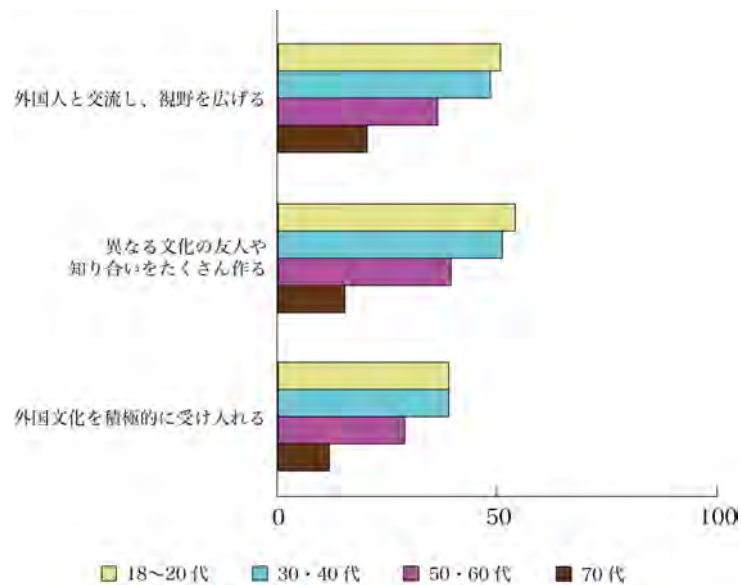
これまで見てきた地域の内情や市民の思いに応じた適切な観光施策を施し、その成果を市民へ伝達するためには、効果的な情報媒体を用いなければならない。本調査では、市民がどのような情報媒体から地域の情報を得ているのか（情報〔取得〕媒体）について調査した。その結果、最も活用されているのは「行政広報誌」で76.8%の利用率であった（図3.24）。次に「回覧板」の41.7%が続く。これらの2つは古くから存在する紙媒体であり、今日でもこれらが主要な地域の情報源となっている。



図 3.24: 情報〔取得〕媒体と情報〔便利〕媒体の選択率

また、情報が得られるとすれば便利な媒体（情報〔便利〕媒体）についても調査した。その結果、「行政広報誌」が57.3%と最も高く、情報〔取得〕媒体と同じであったが、次点が「行政ウェブ」の28.9%となり、「LINE」の25.9%が続いた（図3.24）。特に、相対的に情報〔取得〕媒体と情報〔便利〕媒体相を比較すると、「行政ウェブ」「LINE」「Instagram」「You Tube」「X (旧 Twitter)」は、情報〔便利〕媒体として選ばれる割合が高かった。ゆえに、今後、鎌倉市の施策内容や成果を伝える媒体として、行政広報誌や回覧板に加えて、これらのSNSを活用していくことが効果的な情報伝達につながるといえる。

3.7.2 地域別の今後の情報源

地域別に、情報 [便利] 媒体としての選択率を示したものが図 3.25 である。先にみたように「行政広報誌」がどの地域においても 50% を超える最も便利な情報媒体である。それ以外の情報媒体をみると、鎌倉地域では「行政ウェブ」「Instagram」が、腰越地域では「行政ウェブ」「LINE」「回覧板」が、深沢地域では「行政ウェブ」「LINE」「YouTube」「回覧板」が、大船地域では「テレビ」が、玉縄地域では「LINE」「行政ウェブ」「YouTube」が、情報 [便利] 媒体として選択された。これらはそれぞれの地域の住民構成やライフスタイルによるところが大きいと考えられる。

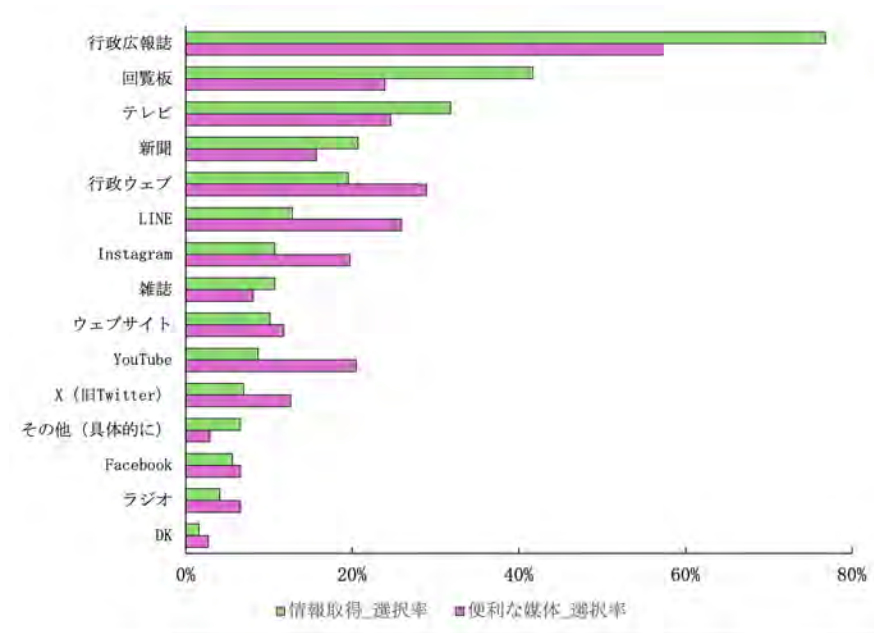

図 3.25: 地域別の情報 [便利] 媒体の選択率

なお、これを情報 [便利] 媒体の観点からみると、「行政広報誌」と「行政ウェブ」、そして「LINE」は比較的全域に情報を伝えやすい媒体であり、「テレビ」は大船地域に、「回覧板」は腰越地域に、「YouTube」は玉縄地域に、「Instagram」は鎌倉地域に、情報の伝達手段としてより有効性を発揮するといえる。

3.7.3 世代別の今後の情報源

情報媒体の利用の差異は、地域よりも世代による差異の方が大きい。図 3.26 は情報 [便利] 媒体の選択率を年代別に示したものであり、これをみると「行政広報誌」は「70代以上」に高く支持されている媒体であることがわかる。「70代以上」は「行政広報誌」「回覧板」「テレビ」「新聞」と、旧メディアを便利な媒体として選択する傾向にあるが、「18～20代」のそれをみると、選択率順に「Instagram」「X (旧 Twitter)」「YouTube」「LINE」とスマートフォンを中心とした媒体を便利であると感じていることがわかる。

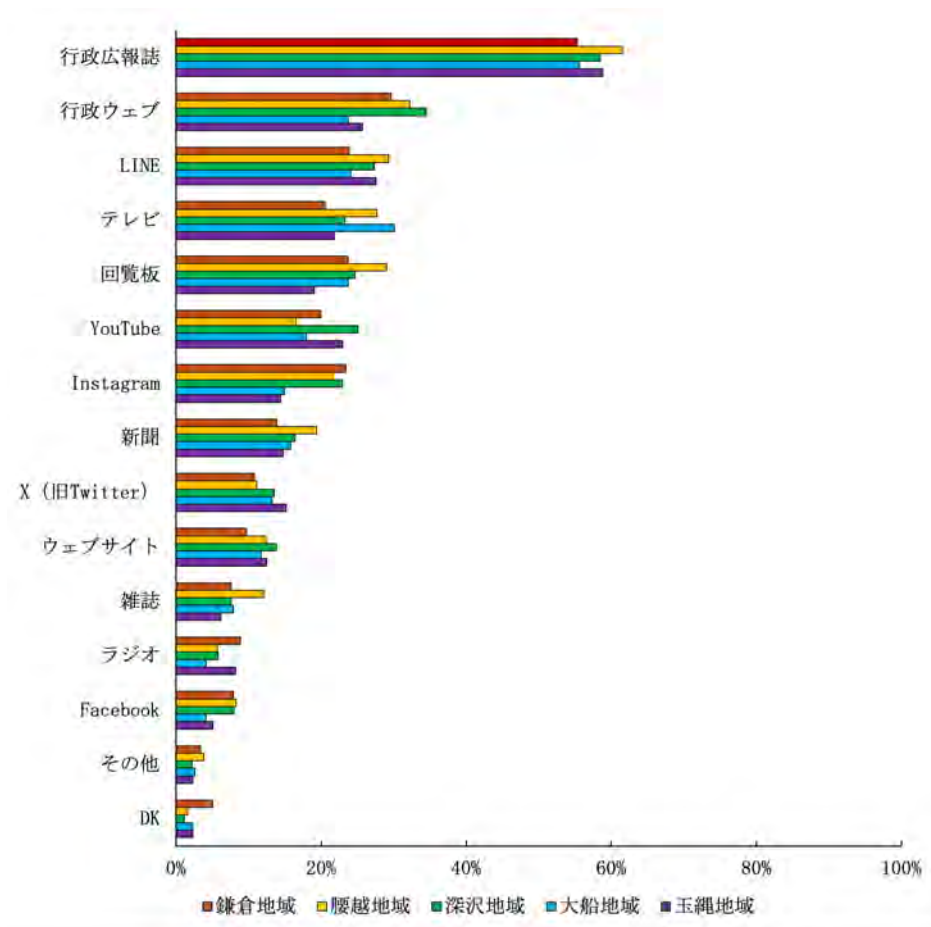

図 3.26: 世代別の情報 [便利] 媒体の選択率

なお、「30・40代」では「行政広報誌」「LINE」「Instagram」「行政ウェブ」の順となっており、「18～20代」のそれとも少し異なっている。特に「LINE」は、他の世代と比べても高い。以上より、年代が高いと旧メディアを便利とし、年代が下がるにつれウェブサイト、そしてスマートフォンによる情報収集を便利としていることがわかる。今後は、これらの世代による情報媒体の差異を意識した広報が必要と考える。

(有馬貴之)

第4章 文献

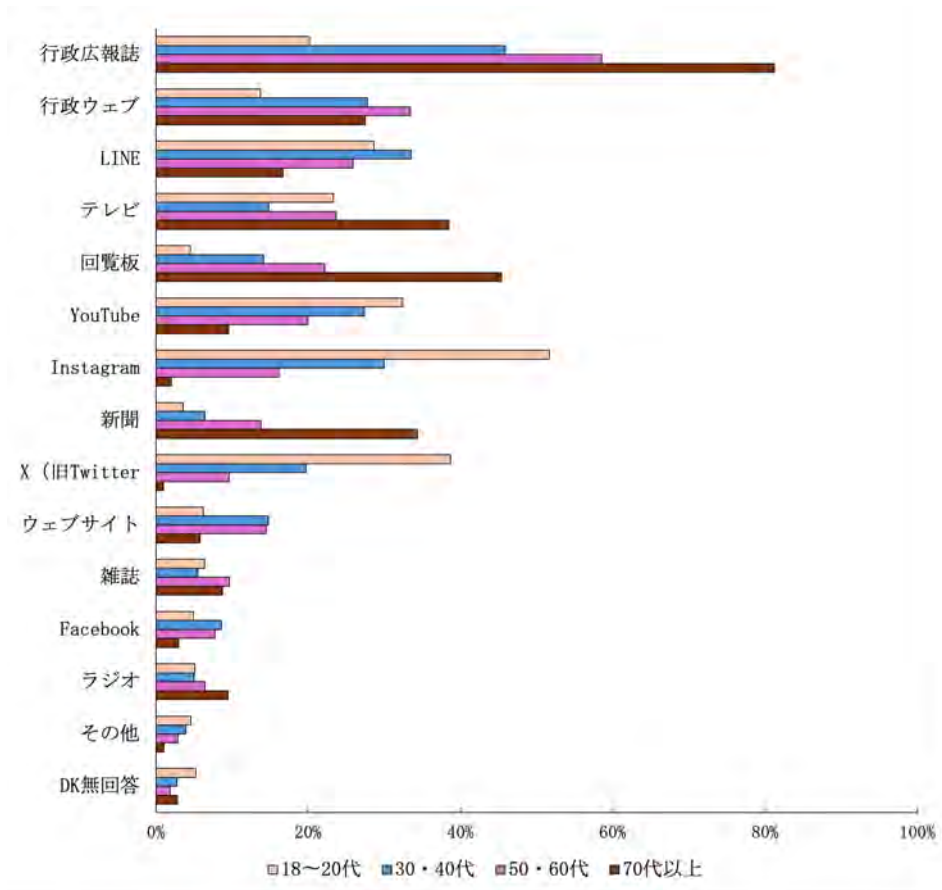
Dogan Gursoy, Muzaffer Uysal, Ercan Sirakaya-turk, Yuksel Ekinc, and Seyhmus Baloglu (2015)
Handbook of Scales in Tourism and Hospitality Research. Cab Intl. pp413.

鎌倉市市民防災部観光課 (2024) 『鎌倉市の観光事情令和6年度版』鎌倉市.

京都市産業観光局観光 MICE 推進室 (2024) 『令和5年京都観光に関する市民意識調査』京都市.

西川 亮 (2021) オーバーツーリズム観光地における新型コロナウイルス流行後の住民の観光に対する意識に関する研究. 観光研究 32(2): 53-66.

佐々木土師二 (2006) ツーリズムのインパクトと地域住民の態度—観光心理学で取り残された課題に関する文献の概観. 関西大学社会学部紀要 37: 197-269.

土屋隆裕 (2006) 「調査への指向性」変数を用いた調査不能バイアス補正の試み—「日本人の国民性調査」データへの適用—, 日本統計学会誌, 第36巻第1号, 1-23.

土屋隆裕 (2010) 調査への指向性変数を用いた調査不能バイアスの二段補正—「日本人の国民性 第12次全国調査」への適用—, 統計数理, 第58巻第1号, 25-38.

Wolter, K.M. (2007) *Introduction to Variance Estimation, Second Edition*, New York: Springer.

第5章 集計表

5.1 質問文と集計表の見方

- ここには、調査票の全質問文と集計表を収録した。
- 「D.K.」とは、複数の回答選択肢を選んだ場合あるいはどの回答選択肢も選ばなかった場合である。
- 「N」とは、回収の人数である。
- 集計表中の数値は、(2.2) 式による百分率である。またカッコ内の数値は (2.10) 式による標準誤差である。
- 集計表中の百分率は小数点以下第二位を四捨五入したため、その合計は必ずしも 100%とはならない。
- 集計表中の 0.0 は小数点以下第二位を四捨五入した結果 0.0 となったことを表し、—はその回答選択肢を選んだ回答者がいなかったことを表す。

5.2 集計表

Q1. あなたは、日常生活で「外国人観光客」をどの程度見かけますか。(○は1つ)

- 1 とてもよく見かける
- 2 まあまあ見かける
- 3 どちらともいえない
- 4 あまり見かけない
- 5 全く見かけない

	1 よと くて 見も か け る	2 ま あ ま あ 見 か け る	3 ど ち ら と も い え な い	4 あ ま り 見 か け な い	5 全 く 見 か け な い	D K	N
全体	45.7 (1.4)	30.6 (1.4)	4.5 (0.7)	15.7 (1.2)	3.4 (0.6)	0.1 (0.1)	1,490
鎌倉地域	81.8	16.0	1.2	0.5	0.3	0.2	380
腰越地域	60.1	29.2	2.2	8.3	0.3	-	314
深沢地域	32.6	38.5	3.6	21.4	3.6	0.3	275
大船地域	25.6	38.3	6.6	23.9	5.6	-	265
玉縄地域	18.8	34.6	10.0	28.6	8.0	-	256
男性	45.9	30.4	5.0	15.2	3.3	0.1	698
女性	45.4	30.8	3.9	16.2	3.5	0.1	792
29歳以下	42.1	36.4	4.6	14.6	2.3	-	130
30歳代	45.3	29.7	5.2	19.3	-	0.5	144
40歳代	48.1	30.9	4.7	13.4	3.0	-	225
50歳代	47.3	32.4	3.6	13.5	3.2	-	385
60歳代	46.1	29.6	4.7	15.8	3.5	0.3	274
70歳以上	43.5	25.1	4.7	19.4	7.3	-	332
有配偶	45.7	30.5	3.9	17.0	2.9	-	1,048
離別・死別	48.0	26.4	4.1	13.0	7.9	0.6	139
未婚	45.1	32.0	6.3	13.1	3.2	0.3	278
居住4年未満	47.4	26.8	3.7	17.8	4.4	-	164
4~10年未満	45.7	30.9	3.7	17.2	2.6	-	146
10~30年未満	44.5	32.9	4.2	15.8	2.6	-	589
30~50年未満	46.2	29.9	5.0	14.5	3.9	0.5	352
50年以上	48.5	28.1	5.6	13.0	4.9	-	223

Q2. あなたは、日常生活で「日本人観光客」をどの程度見かけますか。(○は1つ)

- 1 とてもよく見かける
- 2 まあまあ見かける
- 3 どちらともいえない
- 4 あまり見かけない
- 5 全く見かけない

	1 よ く 見 か け る	2 ま あ ま あ 見 か け る	3 ど ち ら と も い え な い	4 あ ま り 見 か け な い	5 全 く 見 か け な い	D K	N
全体	49.5 (1.3)	27.7 (1.4)	6.8 (0.8)	13.1 (1.2)	2.8 (0.5)	0.2 (0.1)	1,490
鎌倉地域	85.6	12.7	1.0	0.2	0.3	0.2	380
腰越地域	55.7	32.2	4.9	6.6	0.3	0.3	314
深沢地域	38.2	35.0	9.8	14.5	2.1	0.3	275
大船地域	33.9	32.8	8.5	19.7	5.1	-	265
玉縄地域	20.0	32.4	12.0	29.1	6.5	-	256
男性	51.7	25.2	8.1	11.9	2.9	0.2	698
女性	47.4	30.1	5.5	14.2	2.7	0.1	792
29歳以下	44.6	28.5	12.0	13.3	1.6	-	130
30歳代	42.5	33.3	7.4	15.5	0.8	0.5	144
40歳代	53.9	29.6	3.9	9.5	3.0	-	225
50歳代	51.6	27.8	6.9	11.5	2.2	-	385
60歳代	53.6	24.1	7.6	11.2	3.2	0.3	274
70歳以上	47.0	24.5	4.3	18.7	5.2	0.3	332
有配偶	50.8	27.5	5.2	14.1	2.4	0.1	1,048
離別・死別	46.2	26.1	7.4	13.6	6.1	0.6	139
未婚	46.2	30.2	11.1	9.6	2.7	0.3	278
居住4年未満	43.3	34.1	5.0	13.2	4.5	-	164
4~10年未満	56.7	22.0	8.5	10.7	2.1	-	146
10~30年未満	49.3	27.9	6.8	13.8	2.2	-	589
30~50年未満	48.3	26.7	7.5	13.5	3.5	0.5	352
50年以上	53.3	26.8	6.0	10.7	2.7	0.4	223

Q3. あなたは、日常生活で「外国人観光客」とどの程度コミュニケーションをとることがありますか。(○は1つ)

- 1 とてもよくある
- 2 まあまあある
- 3 どちらともいえない
- 4 あまりない
- 5 全くない

	1 と て も よ く あ る	2 ま あ ま あ あ る	3 ど ち ら と も い え な い	4 あ ま り な い	5 全 く な い	D K	N
全体	1.7 (0.4)	7.4 (0.8)	4.6 (0.6)	39.6 (1.5)	46.5 (1.5)	0.2 (0.1)	1,490
鎌倉地域	2.6	12.7	5.1	44.6	34.8	0.2	380
腰越地域	1.9	9.2	4.9	45.6	38.1	0.3	314
深沢地域	0.5	4.1	5.5	36.6	52.9	0.3	275
大船地域	2.3	4.6	3.8	37.2	52.1	—	265
玉縄地域	—	5.3	3.5	33.0	57.7	0.4	256
男性	0.8	7.8	3.8	36.7	50.4	0.4	698
女性	2.4	7.0	5.3	42.3	42.9	0.1	792
29歳以下	2.9	9.9	3.1	41.9	42.3	—	130
30歳代	2.7	5.8	2.4	35.5	53.1	0.5	144
40歳代	0.6	8.9	5.6	37.9	47.0	—	225
50歳代	1.8	6.9	4.5	39.0	47.8	—	385
60歳代	1.8	6.5	3.7	44.5	43.2	0.3	274
70歳以上	0.8	6.5	7.1	38.9	46.1	0.6	332
有配偶	1.6	7.2	3.9	40.4	46.7	0.2	1,048
離別・死別	2.9	4.2	10.4	36.9	45.0	0.6	139
未婚	1.6	9.6	4.7	37.0	46.8	0.3	278
居住4年未満	3.5	6.6	4.6	33.0	52.4	—	164
4～10年未満	1.6	8.2	4.3	42.0	43.9	—	146
10～30年未満	1.4	8.3	3.4	40.9	46.0	—	589
30～50年未満	1.0	7.3	5.9	40.1	44.8	0.8	352
50年以上	1.8	5.3	7.0	39.9	45.6	0.4	223

Q4. あなたは、日常生活で「日本人観光客」とどの程度コミュニケーションをとることがありますか。(○は1つ)

1 とてもよくある
 2 まあまあある
 3 どちらともいえない
 4 あまりない
 5 全くない

	1 とても よく ある	2 まあ まあ ある	3 ど ち ら と も い え な い	4 あ ま り な い	5 全 く な い	D K	N
全体	1.8 (0.4)	6.2 (0.8)	6.4 (0.7)	42.5 (1.5)	42.9 (1.5)	0.2 (0.1)	1,490
鎌倉地域	3.8	12.5	6.6	45.5	31.5	0.2	380
腰越地域	1.3	7.3	6.2	47.9	37.0	0.3	314
深沢地域	0.3	3.7	6.1	37.0	52.6	0.3	275
大船地域	2.0	3.3	6.8	42.8	45.1	-	265
玉縄地域	0.4	2.2	5.7	38.9	52.8	-	256
男性	1.1	5.8	5.7	42.1	45.1	0.2	698
女性	2.5	6.6	7.0	43.0	40.9	0.1	792
29歳以下	1.6	3.0	6.5	43.3	45.6	-	130
30歳代	2.8	4.1	3.0	35.5	54.1	0.5	144
40歳代	3.0	8.5	4.9	42.8	40.7	-	225
50歳代	1.7	5.9	7.4	38.8	46.1	-	385
60歳代	1.6	5.1	7.6	49.3	36.1	0.3	274
70歳以上	0.3	9.2	7.7	45.5	37.0	0.3	332
有配偶	1.8	5.9	6.1	43.5	42.6	0.1	1,048
離別・死別	0.8	12.9	9.0	39.8	36.9	0.6	139
未婚	2.3	5.3	6.3	40.8	45.1	0.3	278
居住4年未満	2.3	5.7	5.4	36.4	50.2	-	164
4～10年未満	2.4	6.0	5.3	41.5	44.8	-	146
10～30年未満	2.0	5.8	5.2	43.9	43.2	-	589
30～50年未満	1.6	6.7	8.2	42.0	41.1	0.5	352
50年以上	0.9	7.8	9.3	45.8	35.9	0.4	223

鎌倉に観光客が訪れることによって、地域（鎌倉市）では、どのようなことが生じていると思いますか。

Q5. まず、以下の「生活面」についてはいかがでしょうか。（○はそれぞれ1つずつ）

・自らの生活水準（衣食住など）の向上

1 全く生じていない

2

3

4

5 とても生じている

	1 生全 じく て い ない	2	3	4	5 と 生 て も 生 じ て い る	D K	N
全体	46.2 (1.5)	19.1 (1.0)	23.9 (1.1)	8.5 (0.9)	2.0 (0.4)	0.3 (0.1)	1,490
鎌倉地域	42.3	18.0	23.1	12.0	3.8	0.8	380
腰越地域	51.5	18.4	22.8	4.8	2.5	—	314
深沢地域	48.1	18.0	24.5	8.5	0.8	—	275
大船地域	44.5	20.7	26.3	7.6	0.7	0.2	265
玉縄地域	49.2	20.1	21.3	7.3	2.2	—	256
男性	48.1	18.8	22.9	7.6	2.5	0.2	698
女性	44.5	19.3	24.9	9.4	1.6	0.4	792
29歳以下	36.7	24.1	23.0	13.4	2.7	—	130
30歳代	40.6	18.4	28.5	9.2	3.3	—	144
40歳代	49.3	16.3	22.2	8.9	2.9	0.5	225
50歳代	50.9	16.0	23.7	8.5	1.0	—	385
60歳代	45.4	24.1	20.9	6.4	2.6	0.6	274
70歳以上	48.9	18.2	26.1	6.0	0.2	0.6	332
有配偶	47.9	19.2	22.3	8.6	1.7	0.2	1,048
離別・死別	47.5	17.9	25.1	6.7	2.1	0.7	139
未婚	41.6	19.8	27.8	8.3	2.4	—	278
居住4年未満	40.9	25.5	22.5	7.6	3.5	—	164
4～10年未満	52.4	12.9	18.9	12.2	3.6	—	146
10～30年未満	45.0	19.9	23.9	8.9	1.9	0.3	589
30～50年未満	45.8	16.8	28.2	7.8	0.8	0.7	352
50年以上	50.5	20.6	21.8	6.5	0.7	—	223

鎌倉に観光客が訪れることによって、地域（鎌倉市）では、どのようなことが生じていると思いますか。

Q5. まず、以下の「生活面」についてはいかがでしょうか。（○はそれぞれ1つずつ）

・地域の生活環境（自然や住環境など）の質の向上

1 全く生じていない

2

3

4

5 とても生じている

	1 生全 じく て い ない	2	3	4	5 と 生 て も 生 じ て い る	D K	N
全体	36.5 (1.4)	22.7 (1.0)	26.0 (1.2)	12.7 (1.1)	1.6 (0.3)	0.5 (0.2)	1,490
鎌倉地域	38.7	18.8	23.2	15.3	2.6	1.4	380
腰越地域	40.4	21.3	24.6	11.6	2.1	-	314
深沢地域	37.6	23.1	27.1	10.8	1.4	-	275
大船地域	30.1	26.5	29.2	13.2	0.7	0.2	265
玉縄地域	38.9	24.0	25.1	10.3	1.0	0.7	256
男性	38.3	24.6	25.2	10.4	1.1	0.4	698
女性	34.8	21.0	26.7	14.8	2.1	0.7	792
29歳以下	33.6	18.2	25.0	21.7	1.5	-	130
30歳代	25.9	25.4	29.9	18.9	-	-	144
40歳代	39.6	24.9	20.9	12.0	1.9	0.8	225
50歳代	39.0	22.4	24.5	11.7	2.3	-	385
60歳代	38.6	24.0	26.3	9.3	1.1	0.6	274
70歳以上	37.6	21.4	30.9	6.4	2.0	1.7	332
有配偶	36.7	24.1	24.8	12.5	1.3	0.5	1,048
離別・死別	38.7	22.9	27.6	8.1	1.4	1.3	139
未婚	34.7	20.4	27.8	14.6	2.5	-	278
居住4年未満	33.6	27.0	24.5	12.3	2.6	-	164
4～10年未満	34.2	19.6	29.8	14.8	1.6	-	146
10～30年未満	36.6	22.3	24.3	14.9	1.2	0.7	589
30～50年未満	36.5	26.0	25.2	10.3	0.9	1.0	352
50年以上	40.7	19.2	28.8	7.8	3.0	0.4	223

鎌倉に観光客が訪れることによって、地域（鎌倉市）では、どのようなことが生じていると思いますか。

Q5. まず、以下の「生活面」についてはいかがでしょうか。（○はそれぞれ1つずつ）

・地域活動における過剰な出費（観光客への対応により発生した費用など）

1 全く生じていない

2

3

4

5 とても生じている

	1 生全 じく て い ない	2	3	4	5 と 生て じも て いる	D K	N
全体	35.2 (1.7)	17.1 (1.1)	28.2 (1.3)	14.1 (1.1)	4.5 (0.6)	0.9 (0.3)	1,490
鎌倉地域	31.0	15.9	30.5	12.4	8.5	1.6	380
腰越地域	36.5	16.0	26.8	12.8	6.6	1.3	314
深沢地域	37.7	15.9	27.8	16.2	1.5	0.9	275
大船地域	35.0	19.1	28.1	15.6	2.2	—	265
玉縄地域	38.8	18.5	25.8	12.8	3.2	0.8	256
男性	32.6	17.6	29.7	14.1	5.4	0.7	698
女性	37.6	16.8	26.7	14.1	3.6	1.1	792
29歳以下	34.0	16.2	27.5	18.1	4.2	—	130
30歳代	32.5	13.1	37.1	14.5	2.8	—	144
40歳代	33.3	18.3	28.8	14.4	3.9	1.2	225
50歳代	37.2	16.9	23.8	16.1	5.3	0.7	385
60歳代	30.1	18.9	31.4	12.2	6.4	1.0	274
70歳以上	41.9	18.3	24.6	9.4	3.6	2.1	332
有配偶	35.9	17.0	27.7	13.6	4.8	1.0	1,048
離別・死別	42.7	15.1	23.1	13.7	4.2	1.3	139
未婚	31.7	17.6	31.4	15.9	3.2	0.2	278
居住4年未満	35.6	15.5	28.9	16.1	3.9	—	164
4～10年未満	37.5	23.8	24.6	11.7	2.4	—	146
10～30年未満	32.9	15.4	30.1	16.3	4.3	1.0	589
30～50年未満	36.1	17.6	29.3	12.5	3.2	1.3	352
50年以上	38.0	15.6	22.5	11.5	10.4	1.9	223

鎌倉に観光客が訪れることによって、地域（鎌倉市）では、どのようなことが生じていると思いますか。

Q5. まず、以下の「生活面」についてはいかがでしょうか。（○はそれぞれ1つずつ）

・地域のコミュニティへの悪影響

1 全く生じていない

2

3

4

5 とても生じている

	1 生全 じく て い ない	2	3	4	5 と 生 て も て い る	D K	N
全体	31.2 (1.4)	22.8 (1.4)	27.9 (1.3)	11.8 (1.0)	5.6 (0.7)	0.6 (0.2)	1,490
鎌倉地域	24.7	19.1	29.1	16.5	9.4	1.3	380
腰越地域	22.7	18.0	32.2	15.9	10.7	0.5	314
深沢地域	39.1	21.2	27.5	10.2	1.4	0.6	275
大船地域	33.6	29.5	25.3	8.0	3.3	0.2	265
玉縄地域	36.7	24.1	26.5	8.6	3.7	0.3	256
男性	27.9	22.5	29.7	12.2	7.2	0.5	698
女性	34.4	23.1	26.1	11.5	4.2	0.7	792
29歳以下	34.2	30.1	20.3	9.7	5.8	—	130
30歳代	31.4	27.8	27.4	9.5	4.0	—	144
40歳代	32.8	17.4	28.9	14.4	5.7	0.8	225
50歳代	30.1	20.7	28.7	12.5	7.7	0.3	385
60歳代	24.7	22.2	31.0	14.9	6.1	1.0	274
70歳以上	34.6	22.7	28.8	8.8	3.5	1.5	332
有配偶	31.4	21.7	29.3	11.4	5.6	0.6	1,048
離別・死別	36.9	21.6	20.6	13.6	6.8	0.6	139
未婚	29.2	24.7	26.9	12.9	5.8	0.5	278
居住4年未満	31.5	32.9	25.1	6.9	3.6	—	164
4～10年未満	40.8	20.4	26.3	9.5	3.0	—	146
10～30年未満	29.2	21.7	28.4	14.0	5.9	0.8	589
30～50年未満	29.9	20.2	30.9	13.0	5.4	0.7	352
50年以上	28.7	22.5	26.6	11.4	9.3	1.5	223

鎌倉に観光客が訪れることによって、地域（鎌倉市）では、どのようなことが生じていると思いますか。

Q5. まず、以下の「生活面」についてはいかがでしょうか。（○はそれぞれ1つずつ）

・地域住民と観光客の間のトラブル

1 全く生じていない

2

3

4

5 とても生じている

	1 生全 じく て い ない	2	3	4	5 と 生て も て い る	D K	N
全体	32.7 (1.5)	19.4 (1.1)	27.1 (1.2)	14.4 (1.0)	5.8 (0.7)	0.6 (0.2)	1,490
鎌倉地域	24.3	17.6	31.8	16.4	8.8	1.1	380
腰越地域	24.9	12.4	30.0	19.9	12.7	0.2	314
深沢地域	37.7	23.1	22.5	12.0	4.0	0.7	275
大船地域	38.0	21.1	24.4	14.6	1.9	—	265
玉縄地域	39.5	21.1	26.8	8.6	3.3	0.7	256
男性	29.3	19.1	28.9	15.7	6.5	0.4	698
女性	35.9	19.6	25.4	13.2	5.2	0.7	792
29歳以下	36.7	19.5	22.3	15.3	6.2	—	130
30歳代	24.5	26.5	27.6	14.3	6.7	0.4	144
40歳代	34.8	13.1	28.5	17.8	5.3	0.5	225
50歳代	28.3	18.9	29.3	16.0	7.4	—	385
60歳代	27.8	22.7	27.5	14.5	6.7	0.8	274
70歳以上	43.5	18.5	25.5	8.1	2.6	1.8	332
有配偶	33.3	18.7	27.1	14.8	5.6	0.5	1,048
離別・死別	37.0	23.0	22.2	11.5	5.3	1.0	139
未婚	30.6	18.1	30.4	14.2	6.4	0.3	278
居住4年未満	33.9	25.7	22.3	13.1	5.0	—	164
4～10年未満	33.5	21.6	22.0	15.2	7.8	—	146
10～30年未満	31.3	17.6	29.0	16.2	5.6	0.3	589
30～50年未満	35.4	17.8	28.1	11.9	5.5	1.3	352
50年以上	31.4	17.8	29.8	13.1	6.7	1.3	223

鎌倉に観光客が訪れることによって、地域（鎌倉市）では、どのようなことが生じていると思いますか。

Q6. 次に、以下の「社会・交通面」についてはいかがでしょうか。（○はそれぞれ1つずつ）

・市民の利用できる公園や他のレクリエーション施設の増加

1 全く生じていない

2

3

4

5 とても生じている

	1 生全 じく て い ない	2	3	4	5 と 生 て も 生 じ て い る	D K	N
全体	44.0 (1.4)	24.5 (1.2)	22.6 (1.2)	4.9 (0.7)	1.3 (0.4)	2.7 (0.4)	1,490
鎌倉地域	48.1	21.7	21.1	3.9	1.5	3.7	380
腰越地域	41.6	21.2	26.1	5.3	2.8	3.0	314
深沢地域	41.9	29.0	24.2	2.6	1.1	1.2	275
大船地域	42.3	25.6	22.1	6.5	1.0	2.5	265
玉縄地域	44.6	24.4	21.1	6.6	0.4	2.9	256
男性	43.2	25.4	22.2	6.0	1.2	2.1	698
女性	44.8	23.6	23.1	3.9	1.3	3.2	792
29歳以下	37.7	33.7	19.0	5.4	3.1	1.1	130
30歳代	41.2	28.4	23.3	5.2	1.6	0.4	144
40歳代	51.5	19.6	20.4	6.3	-	2.2	225
50歳代	47.9	22.8	21.5	4.8	1.3	1.7	385
60歳代	44.2	23.1	24.2	3.8	1.2	3.5	274
70歳以上	37.7	23.1	27.4	4.0	1.1	6.6	332
有配偶	46.0	24.3	21.3	5.2	0.7	2.5	1,048
離別・死別	37.9	20.6	29.8	4.2	2.5	4.9	139
未婚	39.9	26.9	24.9	4.6	2.6	1.2	278
居住4年未満	43.9	21.4	22.3	8.6	3.1	0.7	164
4～10年未満	51.8	22.9	21.4	2.8	1.1	-	146
10～30年未満	42.9	28.3	22.1	4.2	0.6	2.0	589
30～50年未満	42.3	24.6	23.5	4.5	0.5	4.7	352
50年以上	42.0	18.7	24.4	6.8	3.4	4.8	223

鎌倉に観光客が訪れることによって、地域（鎌倉市）では、どのようなことが生じていると思いますか。

Q6. 次に、以下の「社会・交通面」についてはいかがでしょうか。（○はそれぞれ1つずつ）

・新たな移住者の増加

1 全く生じていない

2

3

4

5 とても生じている

	1 生全 じく て い ない	2	3	4	5 と 生 て も 生 じ て い る	D K	N
全体	18.3 (1.1)	20.9 (1.2)	31.9 (1.5)	21.7 (1.3)	6.0 (0.6)	1.2 (0.3)	1,490
鎌倉地域	13.2	15.9	33.5	24.2	11.7	1.4	380
腰越地域	16.8	17.1	33.6	22.9	8.0	1.6	314
深沢地域	21.4	20.5	30.7	22.9	3.5	0.9	275
大船地域	18.2	25.4	31.0	21.1	2.9	1.4	265
玉縄地域	25.3	26.1	30.4	15.3	2.1	0.8	256
男性	17.4	22.5	31.4	22.1	5.3	1.2	698
女性	19.1	19.4	32.3	21.3	6.5	1.2	792
29歳以下	13.7	22.5	31.7	24.6	6.8	0.7	130
30歳代	8.3	22.2	35.9	24.4	9.2	-	144
40歳代	20.2	19.3	32.0	21.5	6.2	0.9	225
50歳代	17.1	19.4	28.5	28.4	6.1	0.5	385
60歳代	19.2	20.8	34.6	17.8	6.5	1.1	274
70歳以上	27.7	22.5	31.2	12.5	2.0	4.1	332
有配偶	19.8	21.4	29.2	22.0	6.4	1.2	1,048
離別・死別	22.5	22.1	27.9	17.3	6.6	3.6	139
未婚	12.9	19.3	40.1	23.5	3.9	0.2	278
居住4年未満	21.9	20.8	27.4	23.0	6.9	-	164
4～10年未満	13.4	20.0	31.6	24.8	9.6	0.6	146
10～30年未満	17.2	21.8	31.7	22.4	5.9	1.0	589
30～50年未満	20.0	20.1	35.0	18.9	4.5	1.6	352
50年以上	18.6	20.3	32.0	21.4	4.9	2.8	223

鎌倉に観光客が訪れることによって、地域（鎌倉市）では、どのようなことが生じていると思いますか。

Q6. 次に、以下の「社会・交通面」についてはいかがでしょうか。（○はそれぞれ1つずつ）

・交通の利便性の向上

1 全く生じていない

2

3

4

5 とても生じている

	1 生全 じく て い ない	2	3	4	5 と 生 て も 生 じ て い る	D K	N
全体	38.5 (1.4)	22.8 (1.2)	21.5 (1.2)	11.3 (1.0)	4.7 (0.7)	1.2 (0.3)	1,490
鎌倉地域	45.3	22.2	16.7	9.2	5.8	0.9	380
腰越地域	41.4	18.9	23.8	10.0	5.0	0.9	314
深沢地域	36.3	23.7	24.2	10.8	3.9	1.2	275
大船地域	31.7	25.3	22.6	13.6	4.7	2.1	265
玉縄地域	38.1	21.8	23.0	12.9	3.5	0.8	256
男性	37.8	25.2	20.4	10.7	4.5	1.4	698
女性	39.0	20.5	22.6	11.9	4.9	1.1	792
29歳以下	35.6	22.9	16.4	15.0	9.5	0.7	130
30歳代	39.3	24.5	19.8	12.7	3.5	-	144
40歳代	43.2	19.2	20.5	10.4	5.5	1.2	225
50歳代	38.7	25.8	21.6	9.6	3.8	0.5	385
60歳代	40.4	22.3	23.1	9.9	3.3	1.1	274
70歳以上	32.8	21.7	26.4	11.9	3.5	3.7	332
有配偶	38.3	24.6	21.2	10.2	4.5	1.1	1,048
離別・死別	41.0	15.7	25.4	9.4	4.3	4.2	139
未婚	37.5	20.7	20.7	15.0	5.8	0.2	278
居住4年未満	36.8	19.0	25.2	12.8	6.3	-	164
4～10年未満	40.7	25.1	16.1	12.3	5.8	-	146
10～30年未満	40.5	25.2	18.3	10.7	4.4	1.0	589
30～50年未満	37.2	21.1	26.0	11.1	2.5	2.0	352
50年以上	33.1	20.9	25.3	11.2	7.2	2.2	223

鎌倉に観光客が訪れることによって、地域（鎌倉市）では、どのようなことが生じていると思いますか。

Q6. 次に、以下の「社会・交通面」についてはいかがでしょうか。（○はそれぞれ1つずつ）

・歩行路の混雑

1 全く生じていない

2

3

4

5 とても生じている

	1 生全 じく て い ない	2	3	4	5 と 生て じも て い る	D K	N
全体	8.5 (0.8)	6.5 (0.9)	14.2 (1.0)	28.0 (1.4)	41.8 (1.6)	1.1 (0.3)	1,490
鎌倉地域	1.4	4.1	8.1	22.4	63.4	0.6	380
腰越地域	6.4	9.6	13.2	29.4	40.8	0.6	314
深沢地域	11.1	7.4	17.5	28.3	33.7	2.1	275
大船地域	10.4	6.4	16.0	29.9	35.9	1.4	265
玉縄地域	16.4	6.7	18.6	33.3	24.2	0.8	256
男性	8.0	6.6	14.0	28.5	42.0	0.9	698
女性	8.9	6.4	14.3	27.5	41.6	1.3	792
29歳以下	7.1	9.7	8.1	28.1	45.5	1.6	130
30歳代	5.8	5.0	12.6	25.2	51.3	—	144
40歳代	6.6	3.5	9.8	29.7	49.4	1.1	225
50歳代	6.4	5.6	14.7	29.4	43.7	0.1	385
60歳代	9.0	6.0	15.1	29.2	39.6	1.1	274
70歳以上	15.6	9.7	23.0	25.1	23.9	2.8	332
有配偶	8.7	6.0	14.5	27.2	42.6	1.0	1,048
離別・死別	11.7	6.1	19.2	28.0	32.8	2.2	139
未婚	7.0	7.8	12.0	30.7	41.8	0.7	278
居住4年未満	6.1	7.4	11.3	27.3	47.9	—	164
4～10年未満	8.2	5.6	12.4	25.3	48.5	—	146
10～30年未満	7.3	4.9	12.2	28.3	46.3	1.0	589
30～50年未満	11.1	8.4	17.5	29.8	31.3	1.9	352
50年以上	10.2	7.3	19.8	27.2	33.9	1.4	223

鎌倉に観光客が訪れることによって、地域（鎌倉市）では、どのようなことが生じていると思いますか。

Q6. 次に、以下の「社会・交通面」についてはいかがでしょうか。（○はそれぞれ1つずつ）

- ・道路の交通渋滞
- 1 全く生じていない
- 2
- 3
- 4
- 5 とても生じている

	1 生全 じく て い ない	2	3	4	5 と 生 て じ も て い る	D K	N
全体	4.2 (0.7)	4.3 (0.6)	11.8 (0.9)	28.6 (1.4)	50.2 (1.6)	0.9 (0.3)	1,490
鎌倉地域	1.5	1.6	9.7	22.1	64.6	0.6	380
腰越地域	1.8	5.5	8.9	29.1	54.1	0.6	314
深沢地域	4.7	3.4	9.8	31.8	49.0	1.3	275
大船地域	4.7	5.2	13.5	31.5	43.8	1.4	265
玉縄地域	9.9	7.7	18.0	30.4	33.3	0.8	256
男性	3.8	4.6	11.0	27.9	51.8	0.9	698
女性	4.6	4.0	12.5	29.2	48.7	1.0	792
29歳以下	3.6	2.0	15.0	30.2	48.5	0.7	130
30歳代	4.6	2.6	13.7	21.2	57.3	0.7	144
40歳代	2.1	3.3	8.6	25.4	60.2	0.5	225
50歳代	4.3	3.5	10.1	27.5	54.5	0.1	385
60歳代	2.7	3.8	9.7	37.0	45.8	1.1	274
70歳以上	7.8	9.6	15.4	29.8	34.5	2.8	332
有配偶	4.0	4.4	10.0	28.3	52.4	0.9	1,048
離別・死別	4.8	6.0	13.2	31.9	41.9	2.2	139
未婚	4.5	2.8	17.1	28.2	47.1	0.2	278
居住4年未満	4.3	2.9	14.5	28.9	49.5	-	164
4～10年未満	2.1	2.5	13.2	19.8	62.4	-	146
10～30年未満	3.5	3.2	9.8	29.3	53.2	0.9	589
30～50年未満	5.7	6.0	12.5	35.2	39.2	1.4	352
50年以上	5.0	6.8	12.1	23.7	51.0	1.4	223

鎌倉に観光客が訪れることによって、地域（鎌倉市）では、どのようなことが生じていると思いますか。

Q6. 次に、以下の「社会・交通面」についてはいかがでしょうか。（○はそれぞれ1つずつ）

・観光客による交通麻痺

1 全く生じていない

2

3

4

5 とても生じている

	1 生全 じく て い ない	2	3	4	5 と 生て じも て いる	D K	N
全体	6.2 (0.7)	8.9 (1.0)	16.5 (1.3)	30.9 (1.5)	36.6 (1.5)	0.9 (0.3)	1,490
鎌倉地域	1.8	5.1	12.6	29.0	50.9	0.6	380
腰越地域	3.9	8.7	13.9	30.4	42.5	0.6	314
深沢地域	4.9	9.0	16.5	32.3	36.2	1.2	275
大船地域	7.6	12.0	16.6	34.5	27.9	1.4	265
玉縄地域	15.4	10.3	26.5	26.1	20.8	0.8	256
男性	5.2	8.8	15.3	31.0	38.8	0.9	698
女性	7.0	8.9	17.7	30.8	34.6	0.9	792
29歳以下	6.5	12.1	19.4	24.8	36.5	0.7	130
30歳代	2.7	10.0	17.6	33.8	35.9	—	144
40歳代	4.1	7.3	13.1	32.4	42.6	0.5	225
50歳代	6.5	4.6	16.3	30.4	42.1	0.1	385
60歳代	5.2	8.7	15.6	31.2	37.9	1.4	274
70歳以上	10.8	13.2	18.4	32.1	22.6	2.8	332
有配偶	6.0	8.3	15.8	32.3	36.8	0.8	1,048
離別・死別	6.6	5.8	14.5	32.6	37.6	3.0	139
未婚	6.2	11.4	20.0	26.0	36.2	0.2	278
居住4年未満	5.5	11.3	14.7	32.8	35.7	—	164
4～10年未満	3.3	4.5	16.8	30.5	44.9	—	146
10～30年未満	5.6	7.8	14.8	31.6	39.5	0.7	589
30～50年未満	8.3	10.0	22.2	29.8	27.9	1.7	352
50年以上	6.8	12.1	13.9	28.7	37.1	1.4	223

鎌倉に観光客が訪れることによって、地域（鎌倉市）では、どのようなことが生じていると思いますか。

Q6. 次に、以下の「社会・交通面」についてはいかがでしょうか。（○はそれぞれ1つずつ）

・ 駅や鉄道の乗車時の混雑

1 全く生じていない

2

3

4

5 とても生じている

	1 生全 じく て い ない	2	3	4	5 と 生 て も て い る	D K	N
全体	3.8 (0.5)	5.0 (0.6)	12.1 (0.9)	29.4 (1.2)	48.8 (1.5)	0.9 (0.3)	1,490
鎌倉地域	1.3	1.7	8.6	17.7	70.2	0.6	380
腰越地域	2.7	3.7	9.4	24.5	59.2	0.6	314
深沢地域	5.1	6.6	13.5	35.1	38.8	0.9	275
大船地域	3.5	5.8	13.4	37.8	38.2	1.4	265
玉縄地域	8.2	8.9	16.9	33.1	31.7	1.1	256
男性	3.2	6.1	13.6	30.7	45.6	0.9	698
女性	4.3	4.0	10.7	28.2	51.8	0.9	792
29歳以下	3.1	3.7	6.6	28.4	57.5	0.7	130
30歳代	1.1	4.6	11.0	32.8	50.4	—	144
40歳代	2.9	3.0	11.1	29.3	53.2	0.5	225
50歳代	3.5	2.9	11.9	26.9	54.7	0.1	385
60歳代	3.2	5.4	11.9	32.2	46.2	1.1	274
70歳以上	7.8	11.0	18.6	28.9	30.6	3.1	332
有配偶	3.4	5.3	13.1	29.9	47.4	0.8	1,048
離別・死別	5.6	2.0	14.3	32.2	43.1	2.8	139
未婚	3.8	5.3	8.2	27.9	54.5	0.2	278
居住4年未満	2.8	0.7	16.5	32.1	47.9	—	164
4～10年未満	3.1	4.0	10.1	27.7	55.1	—	146
10～30年未満	3.3	4.0	8.6	30.0	53.3	0.7	589
30～50年未満	4.5	8.3	17.0	27.1	41.4	1.6	352
50年以上	5.1	7.4	11.7	31.6	42.9	1.4	223

鎌倉に観光客が訪れることによって、地域（鎌倉市）では、どのようなことが生じていると思いますか。

Q7. 以下の「自然環境面」についてはいかがでしょうか。（○はそれぞれ1つずつ）

・地域の野生生物や自然環境の保護への貢献

1 全く生じていない

2

3

4

5 とても生じている

	1 生全 じく て い ない	2	3	4	5 と 生 て も 生 じ て い る	D K	N
全体	30.3 (1.3)	24.1 (1.3)	34.8 (1.3)	7.1 (0.7)	1.7 (0.3)	2.0 (0.5)	1,490
鎌倉地域	34.2	19.3	35.1	5.4	2.9	3.0	380
腰越地域	31.3	24.3	37.0	5.7	0.9	0.9	314
深沢地域	30.5	19.6	36.8	9.1	2.3	1.7	275
大船地域	27.1	28.4	34.4	6.9	1.1	2.1	265
玉縄地域	27.8	31.1	30.0	9.2	0.7	1.2	256
男性	30.8	23.9	35.6	6.6	1.8	1.3	698
女性	29.8	24.3	34.1	7.5	1.7	2.6	792
29歳以下	28.2	28.2	31.3	9.5	2.1	0.7	130
30歳代	17.5	36.3	36.9	6.7	1.0	1.6	144
40歳代	31.9	16.3	41.6	7.0	2.1	1.0	225
50歳代	34.3	23.7	32.7	6.4	2.6	0.3	385
60歳代	33.7	23.5	33.5	5.6	1.1	2.5	274
70歳以上	30.9	21.6	32.7	7.8	1.0	6.0	332
有配偶	30.1	23.7	35.2	7.2	1.8	2.0	1,048
離別・死別	36.8	19.0	35.9	3.6	1.9	2.7	139
未婚	29.8	27.3	33.4	6.6	1.5	1.4	278
居住4年未満	21.7	29.2	38.0	6.7	3.2	1.1	164
4～10年未満	30.9	22.2	36.4	7.3	3.2	-	146
10～30年未満	32.0	24.9	33.1	6.6	1.6	1.8	589
30～50年未満	32.2	20.9	36.3	7.1	0.5	3.1	352
50年以上	30.6	24.3	31.9	8.9	1.4	2.9	223

鎌倉に観光客が訪れることによって、地域（鎌倉市）では、どのようなことが生じていると思いますか。

Q7. 以下の「自然環境面」についてはいかがでしょうか。（○はそれぞれ1つずつ）

- ・観光客のゴミによる景観の破壊

1 全く生じていない
 2
 3
 4
 5 とても生じている

	1 生全 じく て い ない	2	3	4	5 と 生 て も 生 じ て い る	D K	N
全体	9.7 (0.8)	14.4 (1.1)	28.7 (1.2)	28.5 (1.4)	17.5 (1.1)	1.3 (0.3)	1,490
鎌倉地域	5.1	11.1	23.5	31.3	27.7	1.4	380
腰越地域	6.9	13.5	23.0	32.9	22.4	1.3	314
深沢地域	12.0	16.2	29.4	27.9	13.0	1.5	275
大船地域	9.9	15.1	37.3	23.8	12.3	1.5	265
玉縄地域	17.4	17.2	27.3	28.2	9.1	0.8	256
男性	9.5	14.0	29.5	26.8	18.7	1.4	698
女性	9.8	14.7	28.0	30.0	16.3	1.3	792
29歳以下	6.1	23.1	27.4	27.6	15.1	0.7	130
30歳代	7.9	13.3	35.6	28.6	14.6	-	144
40歳代	9.1	13.9	30.9	28.5	17.1	0.5	225
50歳代	8.2	9.6	27.7	31.6	22.8	0.1	385
60歳代	8.6	13.4	27.3	28.9	20.2	1.6	274
70歳以上	17.2	16.0	25.2	24.4	12.1	5.0	332
有配偶	10.4	13.7	29.2	28.6	16.6	1.5	1,048
離別・死別	9.9	12.3	26.6	26.3	22.6	2.3	139
未婚	8.3	15.3	29.2	29.4	17.6	0.2	278
居住4年未満	7.6	20.0	30.5	26.1	15.7	-	164
4～10年未満	7.6	13.7	34.9	27.7	15.8	0.2	146
10～30年未満	9.1	14.2	27.1	32.9	15.6	1.1	589
30～50年未満	12.8	11.3	31.0	24.5	18.5	1.9	352
50年以上	11.0	11.9	23.8	25.2	25.2	2.8	223

鎌倉に観光客が訪れることによって、地域（鎌倉市）では、どのようなことが生じていると思いますか。

Q7. 以下の「自然環境面」についてはいかがでしょうか。（○はそれぞれ1つずつ）

・ビーチやハイキングコース、公園などのアウトドア・レクリエーションの場における混雑

1 全く生じていない

2

3

4

5 とても生じている

	1 生全 じく て い ない	2	3	4	5 と 生て じも て いる	D K	N
全体	7.0 (0.7)	9.2 (0.9)	24.4 (1.3)	32.5 (1.5)	25.5 (1.2)	1.3 (0.3)	1,490
鎌倉地域	2.7	5.6	27.1	30.0	33.4	1.2	380
腰越地域	4.4	10.1	23.1	30.6	30.6	1.2	314
深沢地域	6.5	10.3	21.4	35.5	25.1	1.2	275
大船地域	9.7	11.5	23.3	33.2	20.6	1.7	265
玉縄地域	13.4	9.6	26.9	33.6	15.4	1.0	256
男性	6.4	10.5	23.3	32.5	26.0	1.3	698
女性	7.6	8.1	25.5	32.5	25.0	1.4	792
29歳以下	3.5	8.3	20.5	33.4	33.5	0.7	130
30歳代	5.1	9.7	26.5	36.4	22.3	-	144
40歳代	7.0	7.8	23.8	34.0	26.9	0.5	225
50歳代	6.5	8.4	20.8	36.0	28.2	0.1	385
60歳代	5.7	8.6	26.7	27.7	29.3	1.9	274
70歳以上	13.1	12.8	29.4	27.0	13.0	4.7	332
有配偶	7.8	9.4	23.8	34.0	23.5	1.5	1,048
離別・死別	9.2	8.6	30.4	22.8	27.5	1.5	139
未婚	4.5	9.2	24.4	32.0	29.4	0.5	278
居住4年未満	7.7	10.8	29.1	32.5	19.9	-	164
4～10年未満	4.9	6.6	24.9	32.0	31.5	-	146
10～30年未満	6.2	9.0	18.1	36.9	28.5	1.3	589
30～50年未満	9.1	8.9	29.2	28.1	22.4	2.2	352
50年以上	7.9	11.5	28.3	27.5	23.0	1.9	223

鎌倉に観光客が訪れることによって、地域（鎌倉市）では、どのようなことが生じていると思いますか。

Q7. 以下の「自然環境面」についてはいかがでしょうか。（○はそれぞれ1つずつ）

・観光客による騒音

1 全く生じていない

2

3

4

5 とても生じている

	1 生全 じく て い ない	2	3	4	5 と 生 て も て い る	D K	N
全体	12.7 (0.9)	15.8 (1.2)	32.5 (1.4)	24.7 (1.3)	13.2 (1.1)	1.1 (0.3)	1,490
鎌倉地域	7.1	13.9	31.9	26.4	19.6	1.0	380
腰越地域	9.1	20.5	25.8	26.6	17.2	0.9	314
深沢地域	17.7	13.0	35.2	23.4	9.6	1.2	275
大船地域	13.7	15.3	35.8	24.0	9.7	1.5	265
玉縄地域	17.9	19.3	30.1	23.1	8.8	0.8	256
男性	11.8	15.5	32.0	24.2	15.4	1.2	698
女性	13.6	16.1	32.9	25.3	11.2	1.0	792
29歳以下	10.0	20.6	28.6	23.0	17.2	0.7	130
30歳代	8.9	16.8	37.6	26.8	10.0	-	144
40歳代	15.3	13.8	36.0	23.3	11.1	0.5	225
50歳代	11.6	12.1	32.1	28.8	15.4	0.1	385
60歳代	10.8	15.1	30.5	26.6	15.4	1.6	274
70歳以上	17.9	19.0	30.4	19.1	9.8	3.8	332
有配偶	13.0	16.3	32.5	25.1	11.8	1.3	1,048
離別・死別	14.9	8.8	35.3	23.0	16.5	1.5	139
未婚	11.2	15.9	31.2	25.4	16.0	0.2	278
居住4年未満	15.0	18.5	32.6	21.6	12.4	-	164
4～10年未満	11.1	15.6	40.5	22.2	10.7	-	146
10～30年未満	11.5	14.4	30.4	29.8	12.8	1.1	589
30～50年未満	14.9	14.7	32.6	23.7	12.2	1.9	352
50年以上	12.0	18.9	31.5	17.7	18.5	1.4	223

鎌倉に観光客が訪れることによって、地域（鎌倉市）では、どのようなことが生じていると思いますか。

Q7. 以下の「自然環境面」についてはいかがでしょうか。（○はそれぞれ1つずつ）

・宿泊施設や観光施設の建設による自然環境の破壊

1 全く生じていない

2

3

4

5 とても生じている

	1 生全 じく て い ない	2	3	4	5 と 生て じも て いる	D K	N
全体	17.1 (1.1)	21.9 (1.2)	38.2 (1.5)	15.1 (1.1)	6.4 (0.7)	1.2 (0.3)	1,490
鎌倉地域	11.1	21.1	42.5	13.5	10.6	1.2	380
腰越地域	15.3	21.7	34.1	19.1	8.7	1.2	314
深沢地域	20.6	23.9	33.0	16.2	4.8	1.5	275
大船地域	19.0	20.5	41.2	14.7	3.1	1.5	265
玉縄地域	21.6	23.7	35.5	13.6	4.9	0.8	256
男性	16.9	21.4	38.1	13.9	8.4	1.4	698
女性	17.3	22.4	38.3	16.3	4.6	1.1	792
29歳以下	13.7	29.9	34.3	13.9	7.5	0.7	130
30歳代	15.9	27.2	38.9	11.2	6.9	—	144
40歳代	21.0	20.5	40.1	14.0	4.0	0.5	225
50歳代	15.8	18.2	40.0	18.5	7.4	0.1	385
60歳代	12.6	19.2	42.8	15.7	8.2	1.6	274
70歳以上	22.3	21.0	32.2	15.0	5.0	4.6	332
有配偶	17.6	20.7	39.0	15.7	5.6	1.4	1,048
離別・死別	17.7	20.6	37.2	16.8	5.8	1.9	139
未婚	15.5	24.8	37.3	13.3	8.8	0.2	278
居住4年未満	19.0	27.0	39.0	11.0	4.0	—	164
4～10年未満	19.7	22.1	37.8	16.7	3.6	—	146
10～30年未満	15.9	21.3	39.0	16.2	6.7	1.1	589
30～50年未満	18.0	21.4	38.2	13.9	6.3	2.1	352
50年以上	15.4	17.4	36.1	17.3	11.7	2.1	223

鎌倉に観光客が訪れることによって、地域（鎌倉市）では、どのようなことが生じていると思いますか。

Q7. 以下の「自然環境面」についてはいかがでしょうか。（○はそれぞれ1つずつ）

- ・観光客による落書きや破壊

1 全く生じていない

2

3

4

5 とても生じている

	1 生全 じく て い ない	2	3	4	5 と 生 て も 生 じ て い る	D K	N
全体	19.8 (1.2)	26.4 (1.4)	33.6 (1.4)	13.6 (0.9)	5.3 (0.7)	1.3 (0.4)	1,490
鎌倉地域	17.9	27.2	35.9	11.3	6.6	1.2	380
腰越地域	18.4	25.1	35.7	11.7	7.9	1.2	314
深沢地域	21.1	24.9	31.9	15.9	4.8	1.5	275
大船地域	18.4	29.0	31.4	15.1	4.3	1.8	265
玉縄地域	25.4	23.6	33.5	13.5	3.2	0.8	256
男性	19.1	25.9	33.0	13.2	7.4	1.4	698
女性	20.4	26.9	34.1	13.9	3.4	1.3	792
29歳以下	15.6	32.1	31.7	11.2	8.8	0.7	130
30歳代	21.9	34.1	28.7	12.7	2.6	—	144
40歳代	23.4	26.2	35.2	11.5	3.2	0.5	225
50歳代	17.7	22.2	37.8	15.7	6.1	0.5	385
60歳代	13.4	27.0	35.5	13.9	8.6	1.6	274
70歳以上	26.1	22.0	29.4	15.1	2.8	4.6	332
有配偶	21.1	24.9	33.8	14.5	4.2	1.6	1,048
離別・死別	18.5	23.7	31.5	16.2	8.2	1.9	139
未婚	17.2	30.7	34.1	10.5	7.3	0.2	278
居住4年未満	20.6	33.7	30.4	10.6	4.0	0.7	164
4～10年未満	24.5	27.6	31.2	13.9	2.9	—	146
10～30年未満	18.6	23.7	36.5	14.1	6.1	1.1	589
30～50年未満	21.2	27.0	34.0	11.3	4.3	2.1	352
50年以上	16.8	24.0	29.1	19.0	9.0	2.1	223

鎌倉に観光客が訪れることによって、地域（鎌倉市）では、どのようなことが生じていると思いますか。

Q8. 以下の「経済面」についてはいかがでしょうか。（○はそれぞれ1つずつ）

・地域における観光産業への経済的恩恵

1 全く生じていない

2

3

4

5 とても生じている

	1 生全 じく て い ない	2	3	4	5 と 生て じも て いる	D K	N
全体	17.1 (1.1)	13.4 (1.2)	24.8 (1.4)	25.6 (1.5)	17.1 (1.4)	2.1 (0.4)	1,490
鎌倉地域	18.2	9.5	26.0	22.8	20.5	2.9	380
腰越地域	17.9	14.2	22.4	26.8	16.8	1.8	314
深沢地域	17.8	15.8	25.5	24.5	14.0	2.3	275
大船地域	12.7	12.8	26.4	29.4	17.0	1.7	265
玉縄地域	21.3	17.7	20.5	24.0	15.0	1.5	256
男性	18.4	14.4	23.2	24.0	18.4	1.6	698
女性	15.9	12.4	26.2	27.1	15.8	2.6	792
29歳以下	11.2	13.5	24.6	26.1	23.9	0.7	130
30歳代	16.4	12.1	19.8	21.8	27.7	2.2	144
40歳代	12.9	11.9	27.0	32.1	15.1	0.9	225
50歳代	20.3	10.7	23.8	26.2	18.3	0.6	385
60歳代	17.4	15.5	24.6	25.0	15.6	1.9	274
70歳以上	22.0	17.4	27.4	20.7	5.9	6.6	332
有配偶	17.7	13.9	24.3	26.0	16.0	2.0	1,048
離別・死別	18.8	14.4	26.3	29.1	6.6	4.7	139
未婚	13.9	12.0	25.7	23.7	23.4	1.2	278
居住4年未満	13.4	14.9	23.4	29.6	18.3	0.3	164
4～10年未満	14.1	14.3	20.3	31.1	18.4	1.8	146
10～30年未満	15.9	11.1	23.8	26.3	21.4	1.6	589
30～50年未満	18.8	14.3	25.6	25.1	12.6	3.6	352
50年以上	24.5	17.7	30.0	16.3	8.5	2.9	223

鎌倉に観光客が訪れることによって、地域（鎌倉市）では、どのようなことが生じていると思いますか。

Q8. 以下の「経済面」についてはいかがでしょうか。（○はそれぞれ1つずつ）

- ・地域における観光産業以外への経済的な恩恵

- 1 全く生じていない
- 2
- 3
- 4
- 5 とても生じている

	1 生全 じく て い ない	2	3	4	5 と 生 て も 生 じ て い る	D K	N
全体	23.1 (1.2)	20.6 (1.3)	33.3 (1.3)	15.7 (1.2)	5.1 (0.7)	2.2 (0.4)	1,490
鎌倉地域	28.3	18.6	32.4	12.5	5.3	3.1	380
腰越地域	22.6	21.4	31.4	14.9	7.5	2.1	314
深沢地域	23.5	23.0	35.2	13.4	2.3	2.5	275
大船地域	16.5	19.2	36.6	20.5	5.5	1.7	265
玉縄地域	25.8	22.9	27.8	16.6	5.3	1.5	256
男性	23.8	21.7	32.7	15.8	4.4	1.7	698
女性	22.5	19.6	33.8	15.6	5.7	2.8	792
29歳以下	12.1	22.6	38.0	19.8	6.8	0.7	130
30歳代	22.5	18.0	31.2	14.8	11.9	1.6	144
40歳代	19.9	19.4	38.9	16.9	3.7	1.3	225
50歳代	26.7	18.7	32.8	15.7	5.6	0.6	385
60歳代	25.7	21.1	33.3	14.8	3.2	1.9	274
70歳以上	28.4	24.3	25.7	12.7	1.4	7.5	332
有配偶	22.6	21.6	33.7	15.0	4.6	2.5	1,048
離別・死別	27.9	23.4	26.8	14.0	2.4	5.4	139
未婚	22.9	17.3	34.1	17.6	7.7	0.4	278
居住4年未満	17.9	18.4	36.3	20.9	5.3	1.2	164
4～10年未満	17.2	24.0	32.8	17.8	6.0	2.3	146
10～30年未満	22.6	19.7	33.5	16.0	6.7	1.6	589
30～50年未満	27.6	20.5	32.7	13.1	2.8	3.1	352
50年以上	29.0	22.2	29.4	12.7	3.3	3.5	223

鎌倉に観光客が訪れることによって、地域（鎌倉市）では、どのようなことが生じていると思いますか。

Q8. 以下の「経済面」についてはいかがでしょうか。（○はそれぞれ1つずつ）

・地域における雇用の機会

1 全く生じていない

2

3

4

5 とても生じている

	1 生全 じく て い ない	2	3	4	5 と 生 て も 生 じ て い る	D K	N
全体	19.5 (1.1)	18.7 (1.3)	34.6 (1.6)	19.3 (1.4)	5.6 (0.7)	2.4 (0.4)	1,490
鎌倉地域	16.3	17.1	36.3	17.7	9.6	3.1	380
腰越地域	19.6	19.6	33.2	17.3	7.9	2.4	314
深沢地域	22.1	18.1	34.0	18.6	4.5	2.8	275
大船地域	17.1	17.2	36.5	24.5	3.0	1.7	265
玉縄地域	26.3	24.0	30.0	15.9	2.0	1.7	256
男性	19.5	19.1	34.9	20.1	4.5	1.8	698
女性	19.4	18.2	34.3	18.6	6.6	2.9	792
29歳以下	13.9	20.8	30.9	24.6	9.0	0.7	130
30歳代	15.7	20.4	33.6	24.1	5.5	0.7	144
40歳代	12.2	16.9	40.0	22.9	6.0	2.0	225
50歳代	23.1	15.1	35.6	19.2	6.4	0.6	385
60歳代	23.2	17.3	33.7	18.5	5.2	2.2	274
70歳以上	25.8	23.6	31.8	9.1	1.8	7.9	332
有配偶	20.0	18.6	33.5	20.4	5.1	2.4	1,048
離別・死別	21.5	16.8	42.1	10.8	2.8	6.0	139
未婚	16.9	20.2	35.7	18.6	7.7	1.0	278
居住4年未満	17.8	18.1	33.6	25.1	5.1	0.3	164
4～10年未満	14.9	19.4	28.6	25.7	9.2	2.3	146
10～30年未満	17.7	18.8	34.5	20.4	6.8	1.9	589
30～50年未満	22.0	16.5	37.6	15.8	4.5	3.8	352
50年以上	27.7	21.0	35.0	11.6	1.2	3.5	223

鎌倉に観光客が訪れることによって、地域（鎌倉市）では、どのようなことが生じていると思いますか。

Q8. 以下の「経済面」についてはいかがでしょうか。（○はそれぞれ1つずつ）

・地域における商品やサービスの価格上昇

1 全く生じていない

2

3

4

5 とても生じている

	1 生全 じく て い ない	2	3	4	5 と 生 て も て い る	D K	N
全体	11.1 (0.9)	13.6 (1.1)	30.0 (1.4)	29.8 (1.4)	13.5 (1.1)	2.1 (0.4)	1,490
鎌倉地域	9.5	10.6	25.9	32.2	19.5	2.2	380
腰越地域	11.5	14.4	30.7	27.8	13.1	2.4	314
深沢地域	13.4	14.6	30.5	28.0	11.0	2.5	275
大船地域	6.9	14.2	32.9	31.1	13.1	1.7	265
玉縄地域	18.2	15.6	30.7	27.1	6.6	1.8	256
男性	10.9	14.0	29.9	30.1	13.4	1.8	698
女性	11.2	13.2	30.1	29.5	13.6	2.4	792
29歳以下	10.0	11.2	24.5	37.9	15.3	1.3	130
30歳代	7.2	12.0	31.7	32.4	15.9	0.7	144
40歳代	7.9	10.4	32.4	30.9	17.1	1.3	225
50歳代	12.7	14.7	30.2	26.6	15.5	0.4	385
60歳代	13.8	14.5	29.6	28.3	12.3	1.5	274
70歳以上	13.4	17.5	30.6	26.1	5.0	7.5	332
有配偶	12.2	13.4	30.1	29.0	13.1	2.2	1,048
離別・死別	10.0	14.1	31.9	25.0	13.6	5.4	139
未婚	9.3	13.5	29.0	34.1	13.6	0.6	278
居住4年未満	8.2	12.4	26.3	32.2	20.5	0.3	164
4～10年未満	11.7	9.4	28.4	28.4	19.9	2.3	146
10～30年未満	10.8	14.1	29.3	31.9	12.2	1.8	589
30～50年未満	10.6	13.4	35.2	27.6	10.6	2.6	352
50年以上	15.8	15.1	29.3	27.6	8.6	3.5	223

鎌倉に観光客が訪れることによって、地域（鎌倉市）では、どのようなことが生じていると思いますか。

Q8. 以下の「経済面」についてはいかがでしょうか。（○はそれぞれ1つずつ）

・地域における不動産価格や家賃の上昇

1 全く生じていない

2

3

4

5 とても生じている

	1 生全 じく て い ない	2	3	4	5 と 生て じも て いる	D K	N
全体	8.8 (0.8)	8.0 (0.8)	31.9 (1.4)	29.3 (1.4)	19.8 (1.1)	2.2 (0.4)	1,490
鎌倉地域	5.7	4.8	28.5	30.4	28.4	2.2	380
腰越地域	9.4	10.5	33.4	25.4	19.5	1.9	314
深沢地域	8.8	8.6	33.3	27.5	18.2	3.5	275
大船地域	7.7	7.8	33.0	33.0	16.9	1.7	265
玉縄地域	16.0	10.9	32.7	26.9	11.7	1.8	256
男性	8.2	7.6	30.8	28.8	22.5	1.9	698
女性	9.3	8.2	32.8	29.8	17.3	2.5	792
29歳以下	7.1	8.1	32.1	30.4	21.6	0.7	130
30歳代	5.7	6.0	27.6	38.6	21.4	0.7	144
40歳代	4.6	5.3	34.3	22.6	31.9	1.3	225
50歳代	9.5	7.9	31.3	30.3	20.6	0.4	385
60歳代	11.1	6.4	32.1	33.1	15.1	2.2	274
70歳以上	13.7	13.5	32.6	24.3	7.9	8.0	332
有配偶	9.4	8.2	29.5	29.0	21.4	2.5	1,048
離別・死別	8.4	10.6	32.4	29.7	13.4	5.4	139
未婚	7.3	6.2	38.7	30.3	17.1	0.2	278
居住4年未満	6.3	5.7	28.1	29.1	30.6	0.3	164
4～10年未満	5.1	5.4	23.3	31.4	32.6	2.3	146
10～30年未満	8.8	7.6	32.5	31.6	17.6	1.9	589
30～50年未満	9.1	9.0	38.9	25.9	13.8	3.4	352
50年以上	14.0	11.1	29.4	27.9	14.9	2.6	223

鎌倉に観光客が訪れることによって、地域（鎌倉市）では、どのようなことが生じていると思いますか。

Q8. 以下の「経済面」についてはいかがでしょうか。（○はそれぞれ1つずつ）

・鎌倉市の税収入

- 1 全く生じていない
- 2
- 3
- 4
- 5 とても生じている

	1 生全 じく て い ない	2	3	4	5 と 生 て も 生 じ て い る	D K	N
全体	13.0 (1.0)	12.3 (1.2)	43.3 (1.5)	20.3 (1.4)	8.1 (0.9)	3.0 (0.4)	1,490
鎌倉地域	14.6	10.1	38.9	21.9	10.8	3.7	380
腰越地域	10.4	15.5	49.6	15.4	6.0	3.1	314
深沢地域	11.7	14.4	41.4	21.6	7.6	3.3	275
大船地域	11.2	10.7	46.9	20.1	8.8	2.2	265
玉縄地域	17.8	13.3	41.2	20.4	4.8	2.5	256
男性	12.8	13.4	40.4	21.6	9.1	2.6	698
女性	13.2	11.3	45.9	19.0	7.2	3.4	792
29歳以下	14.7	11.8	46.1	18.5	8.2	0.7	130
30歳代	5.7	8.6	44.8	24.4	14.6	2.0	144
40歳代	13.7	10.6	45.2	18.8	10.2	1.5	225
50歳代	14.8	13.2	39.9	23.1	8.4	0.6	385
60歳代	15.6	10.0	46.9	21.4	3.6	2.4	274
70歳以上	11.6	17.9	39.2	15.4	5.2	10.7	332
有配偶	13.4	13.0	42.0	20.8	7.4	3.3	1,048
離別・死別	8.7	11.1	47.8	18.1	7.3	6.9	139
未婚	13.2	10.7	45.7	19.9	9.9	0.6	278
居住4年未満	7.8	8.7	47.8	22.9	11.6	1.2	164
4～10年未満	9.6	10.1	39.2	25.4	13.5	2.3	146
10～30年未満	14.7	12.5	43.2	20.0	7.3	2.3	589
30～50年未満	12.7	12.5	43.2	20.6	6.8	4.2	352
50年以上	15.9	16.9	43.8	13.6	4.6	5.2	223

鎌倉に観光客が訪れることによって、地域（鎌倉市）では、どのようなことが生じていると思いますか。

Q8. 以下の「経済面」についてはいかがでしょうか。（○はそれぞれ1つずつ）

・観光から得た税収を基にした市民への公平な配分

1 全く生じていない

2

3

4

5 とても生じている

	1 生全 じく て い ない	2	3	4	5 と 生 て も 生 じ て い る	D K	N
全体	35.9 (1.3)	26.0 (1.3)	30.6 (1.4)	3.9 (0.6)	0.7 (0.2)	3.0 (0.4)	1,490
鎌倉地域	41.7	21.6	27.5	3.4	1.7	4.1	380
腰越地域	37.0	24.1	34.4	1.9	0.3	2.2	314
深沢地域	37.1	25.1	31.5	3.1	0.3	3.0	275
大船地域	30.5	28.9	32.6	5.2	0.3	2.7	265
玉縄地域	32.2	31.7	27.8	5.3	0.6	2.4	256
男性	36.9	26.3	29.8	3.9	0.6	2.4	698
女性	34.9	25.6	31.4	3.8	0.8	3.5	792
29歳以下	35.1	25.7	32.7	5.5	0.4	0.7	130
30歳代	32.5	29.8	30.7	2.8	1.0	3.2	144
40歳代	32.3	28.0	32.5	4.4	0.7	2.2	225
50歳代	42.2	24.4	28.5	3.8	0.3	0.7	385
60歳代	37.5	25.7	32.5	2.1	0.6	1.7	274
70歳以上	32.8	23.6	28.1	4.4	1.3	9.8	332
有配偶	36.1	24.6	32.8	3.2	0.5	2.9	1,048
離別・死別	36.2	27.7	23.2	4.7	1.2	6.9	139
未婚	34.9	29.1	27.8	5.4	1.1	1.8	278
居住4年未満	28.4	28.6	35.3	4.8	1.0	1.9	164
4～10年未満	39.2	22.6	29.5	4.7	1.7	2.3	146
10～30年未満	37.9	25.4	30.8	3.4	0.2	2.2	589
30～50年未満	35.3	24.5	31.1	3.6	0.7	4.8	352
50年以上	35.4	29.8	26.5	3.5	1.0	3.7	223

鎌倉に観光客が訪れることによって、地域（鎌倉市）では、どのようなことが生じていると思いますか。

Q9. 以下の「歴史・文化面」についてはいかがでしょうか。（○はそれぞれ1つずつ）

・歴史学習・文化活動の促進

1 全く生じていない

2

3

4

5 とても生じている

	1 生全 じく て い ない	2	3	4	5 と 生 て も じ て い る	D K	N
全体	12.3 (1.0)	15.1 (1.0)	35.3 (1.5)	27.6 (1.3)	7.5 (0.9)	2.1 (0.4)	1,490
鎌倉地域	12.4	13.2	38.9	26.2	7.4	2.0	380
腰越地域	14.8	14.3	33.7	29.3	5.9	2.0	314
深沢地域	12.2	15.4	34.5	25.6	9.5	2.8	275
大船地域	9.3	15.9	36.6	29.8	6.5	1.9	265
玉縄地域	15.7	17.7	29.0	27.2	8.8	1.5	256
男性	14.1	15.7	35.7	26.1	6.6	1.8	698
女性	10.7	14.6	35.0	28.9	8.4	2.4	792
29歳以下	11.7	11.9	22.6	34.7	18.4	0.7	130
30歳代	7.4	14.3	33.7	33.5	9.5	1.6	144
40歳代	9.6	12.9	37.7	28.7	9.8	1.3	225
50歳代	13.4	15.6	34.9	29.5	6.2	0.4	385
60歳代	14.3	17.4	38.4	25.0	2.6	2.2	274
70歳以上	15.9	17.9	41.7	16.5	1.5	6.5	332
有配偶	12.7	15.8	35.9	26.9	6.3	2.4	1,048
離別・死別	14.4	15.9	41.5	19.4	4.6	4.2	139
未婚	10.9	12.8	32.5	31.3	12.2	0.2	278
居住4年未満	9.4	13.9	27.2	36.6	11.8	1.2	164
4～10年未満	8.0	16.4	36.9	27.4	10.2	1.2	146
10～30年未満	12.2	13.1	34.2	29.6	9.2	1.7	589
30～50年未満	16.8	16.8	36.9	22.7	4.2	2.7	352
50年以上	13.3	18.6	42.9	19.8	1.9	3.5	223

鎌倉に観光客が訪れることによって、地域（鎌倉市）では、どのようなことが生じていると思いますか。

Q9. 以下の「歴史・文化面」についてはいかがでしょうか。（○はそれぞれ1つずつ）

・歴史や文化の保全への貢献

1 全く生じていない

2

3

4

5 とても生じている

	1 生全 じく て い ない	2	3	4	5 と 生て も て い る	D K	N
全体	12.6 (1.0)	15.9 (1.1)	36.2 (1.5)	26.2 (1.4)	7.0 (1.0)	2.0 (0.4)	1,490
鎌倉地域	12.4	15.9	37.7	24.4	7.6	2.0	380
腰越地域	15.3	16.1	35.9	25.0	5.8	2.0	314
深沢地域	12.4	15.7	34.5	25.6	8.9	2.8	275
大船地域	9.5	14.9	38.7	29.8	5.1	1.9	265
玉縄地域	16.7	17.8	31.5	24.7	8.1	1.2	256
男性	14.2	17.6	35.7	24.6	6.1	1.8	698
女性	11.2	14.3	36.7	27.7	7.9	2.3	792
29歳以下	11.3	10.7	26.7	33.9	16.7	0.7	130
30歳代	7.1	15.3	30.8	38.1	7.2	1.6	144
40歳代	10.4	13.6	40.6	26.3	7.8	1.3	225
50歳代	13.6	15.9	37.7	26.5	5.9	0.5	385
60歳代	16.0	18.0	36.8	22.8	4.1	2.2	274
70歳以上	15.8	20.8	40.3	14.2	2.8	6.0	332
有配偶	13.5	16.5	36.1	25.2	6.4	2.3	1,048
離別・死別	12.4	20.8	39.3	17.1	6.2	4.2	139
未婚	10.7	12.6	35.2	31.8	9.4	0.2	278
居住4年未満	9.1	14.0	27.7	34.7	13.3	1.2	164
4～10年未満	9.4	15.6	38.1	27.5	8.2	1.2	146
10～30年未満	12.0	14.0	36.6	28.0	7.6	1.8	589
30～50年未満	16.6	17.9	36.5	22.0	4.5	2.5	352
50年以上	15.6	20.7	40.9	17.1	2.6	3.1	223

鎌倉に観光客が訪れることによって、地域（鎌倉市）では、どのようなことが生じていると思いますか。

Q9. 以下の「歴史・文化面」についてはいかがでしょうか。（○はそれぞれ1つずつ）

・文化の変容

1 全く生じていない

2

3

4

5 とても生じている

	1 全く 生じて いない	2	3	4	5 と ても 生じて いる	D K	N
全体	14.6 (1.1)	16.3 (1.1)	46.1 (1.5)	16.4 (1.3)	4.4 (0.7)	2.1 (0.4)	1,490
鎌倉地域	14.2	13.8	49.6	14.7	5.8	1.8	380
腰越地域	16.4	15.9	44.9	15.3	5.8	1.7	314
深沢地域	14.7	16.5	43.4	18.3	4.1	3.0	275
大船地域	11.7	17.2	45.6	19.9	3.5	2.1	265
玉縄地域	19.1	19.5	45.3	11.8	2.6	1.7	256
男性	15.9	15.8	44.8	17.4	4.1	2.1	698
女性	13.5	16.8	47.3	15.6	4.8	2.1	792
29歳以下	14.1	21.1	34.3	23.4	6.4	0.7	130
30歳代	10.3	13.5	50.3	17.5	7.7	0.7	144
40歳代	12.8	13.5	54.0	13.9	4.5	1.3	225
50歳代	15.7	14.1	48.6	17.3	3.8	0.5	385
60歳代	14.7	17.4	49.0	12.4	4.2	2.4	274
70歳以上	18.6	19.5	38.0	15.7	1.4	6.8	332
有配偶	15.0	16.3	46.4	16.1	3.7	2.4	1,048
離別・死別	15.5	18.0	44.9	11.8	5.6	4.2	139
未婚	14.0	14.9	46.3	18.7	6.0	0.2	278
居住4年未満	11.9	18.2	47.7	16.6	5.2	0.3	164
4～10年未満	8.9	17.1	48.5	15.9	8.1	1.5	146
10～30年未満	14.8	16.4	45.3	18.1	3.6	1.8	589
30～50年未満	18.8	15.5	45.8	13.3	3.7	2.9	352
50年以上	16.6	13.9	43.6	18.0	4.4	3.6	223

鎌倉に観光客が訪れることによって、地域（鎌倉市）では、どのようなことが生じていると思いますか。

Q9. 以下の「歴史・文化面」についてはいかがでしょうか。（○はそれぞれ1つずつ）

・市民の歴史的・文化的な誇り

1 全く生じていない

2

3

4

5 とても生じている

	1 生全 じく て い ない	2	3	4	5 と 生て じも て いる	D K	N
全体	10.4 (0.9)	11.1 (1.0)	32.6 (1.4)	30.4 (1.3)	13.2 (1.2)	2.3 (0.4)	1,490
鎌倉地域	10.2	11.0	35.5	24.7	15.8	2.8	380
腰越地域	11.3	9.7	37.2	28.8	11.4	1.5	314
深沢地域	8.8	14.4	29.3	32.3	12.3	3.0	275
大船地域	9.1	9.7	31.0	35.4	12.6	2.2	265
玉縄地域	14.4	10.9	30.5	30.7	12.3	1.2	256
男性	12.3	12.5	33.6	27.6	12.0	2.1	698
女性	8.6	9.8	31.7	33.0	14.3	2.5	792
29歳以下	11.5	9.4	20.1	36.5	21.8	0.7	130
30歳代	8.9	12.4	33.6	23.0	18.9	3.2	144
40歳代	8.4	9.9	35.9	30.7	13.5	1.5	225
50歳代	11.8	8.6	33.0	33.0	13.1	0.6	385
60歳代	10.1	12.3	37.2	29.6	8.7	2.2	274
70歳以上	11.0	15.0	33.7	27.9	6.3	6.2	332
有配偶	10.7	11.0	32.8	30.0	13.1	2.4	1,048
離別・死別	10.0	13.8	38.7	24.0	9.1	4.4	139
未婚	10.2	9.9	30.4	32.8	15.5	1.2	278
居住4年未満	7.1	8.0	29.9	35.5	18.3	1.2	164
4～10年未満	6.6	14.1	38.0	21.9	18.0	1.6	146
10～30年未満	11.4	9.7	29.1	33.3	14.9	1.6	589
30～50年未満	12.2	13.2	33.5	28.1	9.0	4.0	352
50年以上	11.9	11.7	39.4	28.0	6.1	2.9	223

鎌倉に観光客が訪れることによって、地域（鎌倉市）では、どのようなことが生じていると思いますか。

Q9. 以下の「歴史・文化面」についてはいかがでしょうか。（○はそれぞれ1つずつ）

・観光客との交流による鎌倉以外の歴史・文化や社会への理解の機会創出

1 全く生じていない

2

3

4

5 とても生じている

	1 生全 じく て い ない	2	3	4	5 と 生 て も 生 じ て い る	D K	N
全体	20.7 (1.3)	20.1 (1.3)	36.4 (1.6)	16.7 (1.2)	3.7 (0.6)	2.4 (0.4)	1,490
鎌倉地域	25.2	18.0	38.4	12.1	3.5	2.7	380
腰越地域	22.6	18.5	36.2	17.1	3.9	1.8	314
深沢地域	21.1	21.2	30.8	20.2	3.7	3.0	275
大船地域	14.0	21.7	39.2	19.5	3.2	2.2	265
玉縄地域	22.4	21.3	35.0	14.7	4.8	1.8	256
男性	23.0	22.2	33.3	16.1	3.1	2.2	698
女性	18.6	18.2	39.2	17.2	4.3	2.6	792
29歳以下	20.0	20.4	30.1	21.1	7.9	0.7	130
30歳代	12.5	25.4	33.9	19.9	5.7	2.7	144
40歳代	18.9	16.2	40.8	18.6	4.0	1.5	225
50歳代	24.0	18.5	38.0	15.8	3.0	0.6	385
60歳代	24.4	20.0	35.1	16.1	2.1	2.2	274
70歳以上	21.4	22.6	37.2	10.6	1.1	7.1	332
有配偶	21.0	19.6	37.6	16.4	2.8	2.6	1,048
離別・死別	26.7	18.6	35.9	9.2	4.3	5.3	139
未婚	18.4	21.6	32.9	20.1	6.5	0.6	278
居住4年未満	14.6	22.5	33.5	22.1	6.1	1.2	164
4～10年未満	21.1	23.2	33.4	15.3	4.7	2.2	146
10～30年未満	21.4	17.3	39.8	16.6	3.3	1.7	589
30～50年未満	23.0	20.2	32.5	17.0	3.8	3.5	352
50年以上	20.5	21.7	38.6	13.9	1.8	3.5	223

鎌倉に観光客が訪れることによって、地域（鎌倉市）では、どのようなことが生じていると思いますか。

Q9. 以下の「歴史・文化面」についてはいかがでしょうか。（○はそれぞれ1つずつ）

・市民の鎌倉の歴史や文化に対する認知度向上

1 全く生じていない

2

3

4

5 とても生じている

	1 生全 じく て い ない	2	3	4	5 と 生て も じも て いる	D K	N
全体	11.8 (1.0)	17.4 (1.1)	33.3 (1.5)	26.3 (1.5)	9.0 (0.9)	2.1 (0.4)	1,490
鎌倉地域	11.5	17.4	36.7	24.3	8.2	1.9	380
腰越地域	12.4	18.0	34.3	25.4	8.3	1.5	314
深沢地域	12.4	15.2	31.9	28.4	9.3	2.7	275
大船地域	9.8	16.9	33.2	26.5	10.7	2.8	265
玉縄地域	15.0	20.3	28.2	27.7	7.5	1.2	256
男性	13.5	18.7	32.0	25.5	8.5	1.8	698
女性	10.3	16.1	34.6	27.1	9.5	2.4	792
29歳以下	14.0	15.1	25.8	23.9	19.4	1.8	130
30歳代	6.9	20.9	33.4	28.3	8.8	1.6	144
40歳代	9.3	14.4	34.8	29.0	11.3	1.1	225
50歳代	14.9	15.9	34.0	26.2	8.7	0.4	385
60歳代	13.5	17.0	31.2	31.0	5.1	2.2	274
70歳以上	10.7	22.0	38.6	19.9	2.6	6.2	332
有配偶	11.7	16.6	33.4	28.6	7.5	2.1	1,048
離別・死別	13.3	21.3	37.0	14.2	9.4	4.9	139
未婚	12.2	18.3	30.0	25.4	13.7	0.4	278
居住4年未満	8.3	15.1	28.6	33.4	13.4	1.2	164
4～10年未満	12.4	25.4	25.4	20.5	13.9	2.4	146
10～30年未満	12.7	14.9	33.7	27.4	9.9	1.5	589
30～50年未満	11.0	17.1	36.7	26.4	5.7	3.1	352
50年以上	14.6	19.2	36.9	23.1	3.4	2.9	223

Q10. あなたは、観光地としての鎌倉の現在の状況について、どの程度満足していますか。(○は1つ)

- 1 とても満足している
- 2 まあまあ満足している
- 3 どちらともいえない
- 4 あまり満足していない
- 5 全く満足していない

	1 満 と 足 し も て い る	2 満 ま あ ま あ 満 足 し て い る	3 ど ち ら と も い え な い	4 あ ま り 満 足 し て い な い	5 全 く 満 足 し て い な い	D K	N
全体	4.5 (0.7)	40.5 (1.6)	30.1 (1.5)	18.6 (1.1)	5.3 (0.6)	1.0 (0.3)	1,490
鎌倉地域	4.3	30.7	29.3	25.2	9.2	1.3	380
腰越地域	3.2	38.5	33.3	18.4	5.8	0.8	314
深沢地域	3.8	41.5	28.0	22.0	4.2	0.6	275
大船地域	7.1	47.3	27.8	13.0	3.5	1.4	265
玉縄地域	2.2	46.8	35.4	12.2	2.7	0.8	256
男性	4.3	38.1	29.4	19.8	7.2	1.3	698
女性	4.6	42.8	30.7	17.5	3.6	0.8	792
29歳以下	7.3	58.0	23.8	8.4	1.8	0.7	130
30歳代	5.9	46.0	29.7	13.9	4.6	-	144
40歳代	4.4	45.1	26.8	17.3	5.0	1.4	225
50歳代	5.7	34.6	31.6	21.5	6.4	0.1	385
60歳代	0.5	35.4	31.9	22.9	8.2	1.1	274
70歳以上	3.3	30.7	34.8	23.5	4.8	2.8	332
有配偶	3.6	38.3	31.9	19.4	5.7	1.2	1,048
離別・死別	7.0	40.1	27.1	16.4	7.3	2.1	139
未婚	6.1	45.9	26.7	17.6	3.7	-	278
居住4年未満	10.8	51.8	22.1	11.9	2.9	0.4	164
4～10年未満	6.6	41.6	26.9	20.9	3.0	1.0	146
10～30年未満	3.9	41.3	31.3	16.8	5.8	0.9	589
30～50年未満	2.3	40.2	29.7	20.9	5.6	1.4	352
50年以上	1.2	27.7	36.6	24.9	8.7	0.9	223

Q11. あなたは、「鎌倉の観光客への取り組み」として、以下の(1)から(6)が、それぞれどのくらい必要だと思いますか。(○はそれぞれ1つずつ)

(1) 観光関係者(行政や観光事業者)による観光の広報活動

- 1 とても必要である
- 2 まあまあ必要である
- 3 どちらともいえない
- 4 あまり必要でない
- 5 全く必要でない

	1 と 必 要 で あ る	2 ま あ ま あ 必 要 で あ る	3 ど ち ら と も い え な い	4 あ ま り 必 要 で な い	5 全 く 必 要 で な い	D K	N
全体	20.1 (1.1)	38.9 (1.7)	19.7 (1.3)	17.3 (1.2)	3.2 (0.5)	0.8 (0.3)	1,490
鎌倉地域	18.2	33.8	21.4	19.8	5.8	0.9	380
腰越地域	20.4	37.3	20.1	19.1	2.5	0.6	314
深沢地域	26.2	40.6	17.0	13.9	1.7	0.6	275
大船地域	15.9	43.7	20.7	15.5	3.1	1.1	265
玉縄地域	22.9	39.0	17.6	18.7	1.3	0.5	256
男性	19.7	35.3	20.4	19.0	4.5	1.1	698
女性	20.5	42.3	19.0	15.7	2.0	0.5	792
29歳以下	17.7	41.6	20.6	18.1	1.3	0.7	130
30歳代	18.7	45.2	9.9	18.8	7.4	-	144
40歳代	19.1	37.0	26.6	16.3	0.5	0.5	225
50歳代	21.3	37.2	20.7	15.7	5.1	0.1	385
60歳代	21.5	37.3	14.9	21.0	3.7	1.6	274
70歳以上	21.1	38.3	21.5	15.4	1.7	2.0	332
有配偶	21.4	38.2	19.4	16.4	3.5	1.0	1,048
離別・死別	19.1	34.8	24.8	17.4	3.0	0.9	139
未婚	17.2	43.0	18.7	18.3	2.8	-	278
居住4年未満	24.2	37.7	13.7	21.4	3.0	-	164
4~10年未満	22.4	35.3	18.9	19.0	4.4	-	146
10~30年未満	18.1	41.0	21.6	15.7	2.9	0.7	589
30~50年未満	23.1	40.7	17.6	15.3	2.2	1.1	352
50年以上	16.5	36.3	23.6	16.9	5.4	1.3	223

Q11. あなたは、「鎌倉の観光客への取り組み」として、以下の(1)から(6)が、それぞれどのくらい必要だと思いますか。(○はそれぞれ1つずつ)

(2) 観光関係者による観光客への良質なおもてなし

- 1 とても必要である
- 2 まあまあ必要である
- 3 どちらともいえない
- 4 あまり必要でない
- 5 全く必要でない

	1 と 必 要 も で あ る	2 ま あ ま あ 必 要 で あ る	3 ど ち ら と も い え な い	4 あ ま り 必 要 で な い	5 全 く 必 要 で な い	D K	N
全体	22.7 (1.4)	46.8 (1.5)	19.2 (1.3)	8.5 (0.9)	1.9 (0.4)	0.8 (0.3)	1,490
鎌倉地域	22.2	41.4	22.1	9.7	4.0	0.6	380
腰越地域	23.6	43.8	21.6	7.6	2.8	0.6	314
深沢地域	20.7	51.9	18.2	8.3	0.3	0.6	275
大船地域	23.6	50.0	16.6	7.2	1.0	1.7	265
玉縄地域	23.6	47.1	17.9	9.5	1.3	0.5	256
男性	25.3	40.7	20.6	9.6	2.5	1.2	698
女性	20.2	52.5	18.0	7.4	1.4	0.5	792
29歳以下	19.7	48.1	18.5	11.6	1.4	0.7	130
30歳代	25.3	49.5	13.6	8.3	3.3	-	144
40歳代	21.5	47.6	23.8	5.7	1.0	0.5	225
50歳代	23.0	43.8	20.1	10.0	2.4	0.7	385
60歳代	28.3	43.7	16.0	8.1	2.8	1.1	274
70歳以上	19.0	50.0	20.8	7.4	0.9	2.0	332
有配偶	23.3	45.5	20.1	8.1	2.1	0.8	1,048
離別・死別	18.8	53.1	17.5	8.2	1.5	0.9	139
未婚	22.3	49.4	17.1	9.1	1.5	0.6	278
居住4年未満	23.4	48.3	18.3	9.3	0.7	-	164
4~10年未満	27.0	43.2	17.7	8.7	2.1	1.2	146
10~30年未満	22.3	46.6	20.7	7.7	2.0	0.7	589
30~50年未満	24.3	45.9	18.2	8.8	1.7	1.1	352
50年以上	18.0	50.2	19.6	8.4	3.2	0.6	223

Q11. あなたは、「鎌倉の観光客への取り組み」として、以下の(1)から(6)が、それぞれどのくらい必要だと思いますか。(○はそれぞれ1ずつ)

(3) 観光関係者(行政や観光事業者)による観光客の満足度の定期的な調査

- 1 とても必要である
- 2 まあまあ必要である
- 3 どちらともいえない
- 4 あまり必要でない
- 5 全く必要でない

	1 と 必 要 で あ る	2 ま あ ま あ 必 要 で あ る	3 ど ち ら と も い え な い	4 あ ま り 必 要 で な い	5 全 く 必 要 で な い	D K	N
全体	21.7 (1.3)	40.1 (1.7)	23.5 (1.1)	11.1 (1.0)	2.9 (0.5)	0.7 (0.3)	1,490
鎌倉地域	21.0	39.0	23.1	10.6	5.8	0.6	380
腰越地域	22.2	39.5	20.7	13.3	3.8	0.6	314
深沢地域	25.9	35.9	24.6	12.2	0.7	0.6	275
大船地域	19.7	44.2	24.0	9.5	1.5	1.1	265
玉縄地域	20.9	40.5	24.6	11.1	2.4	0.5	256
男性	23.1	35.2	24.6	12.0	4.3	0.9	698
女性	20.5	44.6	22.5	10.2	1.7	0.5	792
29歳以下	15.2	42.5	21.9	17.6	2.0	0.7	130
30歳代	24.2	37.0	24.0	12.6	2.2	-	144
40歳代	27.2	35.7	26.1	9.1	1.6	0.5	225
50歳代	21.3	40.8	21.1	11.6	5.1	0.1	385
60歳代	19.8	43.2	22.1	9.5	4.4	1.1	274
70歳以上	21.7	41.1	26.2	7.7	1.3	2.0	332
有配偶	21.8	39.7	24.4	10.2	3.1	0.8	1,048
離別・死別	27.0	40.0	23.0	7.7	1.5	0.9	139
未婚	19.1	41.3	22.4	14.7	2.5	-	278
居住4年未満	23.3	42.1	19.8	13.2	1.6	-	164
4~10年未満	25.6	36.5	26.4	9.8	1.7	-	146
10~30年未満	21.0	38.5	24.8	11.8	3.2	0.7	589
30~50年未満	23.1	39.8	22.2	11.1	2.6	1.1	352
50年以上	18.1	46.1	23.6	7.0	4.6	0.6	223

Q11. あなたは、「鎌倉の観光客への取り組み」として、以下の(1)から(6)が、それぞれどのくらい必要だと思いますか。(○はそれぞれ1つずつ)

(4) 行政によるオーバーツーリズム（観光客の過度な増加）の対策

- 1 とても必要である
- 2 まあまあ必要である
- 3 どちらともいえない
- 4 あまり必要でない
- 5 全く必要でない

	1 と 必 要 で あ る	2 ま あ ま あ 必 要 で あ る	3 ど ち ら と も い え な い	4 あ ま り 必 要 で な い	5 全 く 必 要 で な い	D K	N
全体	61.0 (1.4)	27.6 (1.2)	8.0 (0.8)	2.1 (0.6)	0.6 (0.2)	0.7 (0.3)	1,490
鎌倉地域	67.9	20.9	7.9	1.5	1.2	0.6	380
腰越地域	69.3	24.4	5.0	0.8	-	0.6	314
深沢地域	60.7	26.6	8.7	3.2	0.2	0.6	275
大船地域	52.3	32.4	10.4	3.2	0.6	1.1	265
玉縄地域	56.6	36.0	5.5	1.0	0.5	0.5	256
男性	64.1	24.2	6.9	2.9	1.0	0.9	698
女性	58.1	30.9	8.9	1.3	0.2	0.5	792
29歳以下	57.0	31.0	6.7	3.8	0.9	0.7	130
30歳代	54.7	39.1	3.3	2.8	-	-	144
40歳代	61.2	25.2	10.7	2.0	0.6	0.5	225
50歳代	63.2	27.3	7.3	1.3	0.7	0.1	385
60歳代	72.6	17.8	6.6	1.7	0.3	1.1	274
70歳以上	55.1	28.8	11.7	1.7	0.7	2.0	332
有配偶	62.7	25.6	8.4	1.8	0.7	0.8	1,048
離別・死別	58.6	31.5	8.4	0.6	-	0.9	139
未婚	57.9	31.8	6.2	3.7	0.3	-	278
居住4年未満	56.2	29.6	8.9	4.7	0.6	-	164
4~10年未満	61.3	30.5	7.2	1.1	-	-	146
10~30年未満	62.0	27.4	6.6	2.6	0.6	0.7	589
30~50年未満	63.3	25.0	9.7	1.0	-	1.1	352
50年以上	61.5	27.3	7.9	0.7	2.0	0.6	223

Q11. あなたは、「鎌倉の観光客への取り組み」として、以下の(1)から(6)が、それぞれどのくらい必要だと思いますか。(○はそれぞれ1つずつ)

(5) 行政による観光客の満足度を上げる取り組み

- 1 とても必要である
- 2 まあまあ必要である
- 3 どちらともいえない
- 4 あまり必要でない
- 5 全く必要でない

	1 と 必 要 も あ る	2 ま あ ま あ 必 要 あ る	3 ど ち ら と も い え な い	4 あ ま り 必 要 で な い	5 全 く 必 要 で な い	D K	N
全体	21.1 (1.2)	41.7 (1.4)	21.8 (1.2)	11.1 (1.0)	3.6 (0.6)	0.7 (0.3)	1,490
鎌倉地域	21.5	34.4	23.1	14.1	6.3	0.6	380
腰越地域	21.2	35.0	24.7	15.0	3.5	0.6	314
深沢地域	25.5	44.8	17.3	11.0	0.8	0.6	275
大船地域	18.4	47.1	22.1	7.6	3.6	1.1	265
玉縄地域	19.1	47.7	22.0	8.6	2.2	0.5	256
男性	22.3	36.5	21.0	13.6	5.7	0.9	698
女性	20.0	46.6	22.5	8.9	1.6	0.5	792
29歳以下	20.7	47.2	19.2	10.1	2.0	0.7	130
30歳代	21.9	45.0	16.8	12.3	4.0	-	144
40歳代	21.9	38.2	25.4	11.3	2.6	0.5	225
50歳代	21.2	38.3	23.1	11.8	5.4	0.1	385
60歳代	20.4	40.7	21.8	10.3	5.8	1.1	274
70歳以上	20.3	44.3	21.7	10.8	1.0	2.0	332
有配偶	21.3	40.1	22.1	11.9	3.8	0.8	1,048
離別・死別	23.6	38.2	23.7	9.8	3.8	0.9	139
未婚	18.9	48.3	20.0	9.7	3.1	-	278
居住4年未満	26.0	39.2	20.9	12.1	1.8	-	164
4～10年未満	25.2	35.5	22.4	13.3	3.7	-	146
10～30年未満	20.7	41.3	22.8	10.6	3.9	0.7	589
30～50年未満	21.7	45.2	17.9	11.1	2.9	1.1	352
50年以上	13.0	46.2	25.2	10.0	4.9	0.6	223

Q11. あなたは、「鎌倉の観光客への取り組み」として、以下の(1)から(6)が、それぞれどのくらい必要だと思いますか。(○はそれぞれ1つずつ)

(6) 住民による観光客へのおもてなし

- 1 とても必要である
- 2 まあまあ必要である
- 3 どちらともいえない
- 4 あまり必要でない
- 5 全く必要でない

	1 と 必 要 も で あ る	2 ま あ ま あ 必 要 で あ る	3 ど ち ら と も い え な い	4 あ ま り 必 要 で な い	5 全 く 必 要 で な い	D K	N
全体	5.2 (0.6)	17.8 (1.0)	36.7 (1.4)	25.2 (1.4)	14.2 (1.1)	0.9 (0.3)	1,490
鎌倉地域	4.3	14.6	35.1	28.6	16.9	0.6	380
腰越地域	4.4	14.9	37.0	27.9	15.3	0.6	314
深沢地域	7.6	24.5	30.7	25.4	10.8	1.0	275
大船地域	3.6	17.2	43.1	20.2	14.3	1.7	265
玉縄地域	7.7	18.5	35.7	25.3	12.4	0.5	256
男性	6.3	16.2	35.3	22.8	18.2	1.2	698
女性	4.2	19.3	37.9	27.4	10.4	0.7	792
29歳以下	3.3	18.6	28.0	26.6	22.9	0.7	130
30歳代	7.7	12.5	28.3	31.5	20.0	-	144
40歳代	5.1	14.4	41.2	26.1	12.7	0.5	225
50歳代	5.1	17.2	38.4	22.3	16.0	1.0	385
60歳代	3.5	21.1	40.8	22.4	11.1	1.1	274
70歳以上	6.8	22.4	38.4	25.2	5.2	2.0	332
有配偶	5.3	18.0	37.0	25.8	13.0	0.9	1,048
離別・死別	8.2	19.9	46.7	18.9	5.4	0.9	139
未婚	3.9	16.4	32.6	26.1	20.3	0.6	278
居住4年未満	7.1	14.5	34.3	28.6	15.4	-	164
4~10年未満	5.6	16.1	31.1	31.9	14.1	1.2	146
10~30年未満	4.7	16.8	36.3	25.4	15.8	0.9	589
30~50年未満	5.4	20.1	40.5	21.6	11.3	1.1	352
50年以上	4.6	23.3	39.4	21.3	10.7	0.6	223

Q12. あなたは、「鎌倉市行政の観光に関する施策や計画」として、以下の(1)から(10)が、それぞれどのくらい必要だと思いますか。(○はそれぞれ1つずつ)

(1) 行政による公衆トイレや案内所機能など観光利便施設の整備

- 1 とても必要である
- 2 まあまあ必要である
- 3 どちらともいえない
- 4 あまり必要でない
- 5 全く必要でない

	1 と 必 要 も あ る	2 ま あ ま あ 必 要 あ る	3 ど ち ら と も い え な い	4 あ ま り 必 要 で な い	5 全 く 必 要 で な い	D K	N
全体	52.5 (1.5)	36.0 (1.5)	7.1 (0.8)	2.6 (0.5)	1.0 (0.3)	0.7 (0.3)	1,490
鎌倉地域	54.3	33.7	5.9	2.8	2.7	0.6	380
腰越地域	52.5	35.9	6.2	4.3	0.6	0.6	314
深沢地域	58.8	33.7	4.1	2.5	0.3	0.6	275
大船地域	50.2	35.8	10.7	1.8	0.3	1.1	265
玉縄地域	45.2	43.7	7.8	2.3	0.5	0.5	256
男性	49.8	35.8	7.8	3.9	1.8	0.9	698
女性	55.1	36.1	6.6	1.4	0.3	0.5	792
29歳以下	57.6	31.1	8.7	1.0	0.9	0.7	130
30歳代	52.6	35.3	7.8	3.7	0.6	-	144
40歳代	50.1	36.8	8.9	2.6	1.2	0.5	225
50歳代	49.1	38.5	6.3	4.3	1.7	0.1	385
60歳代	55.3	35.7	3.9	2.8	1.2	1.1	274
70歳以上	53.3	36.2	7.6	0.9	-	2.0	332
有配偶	52.1	36.2	6.8	2.9	1.2	0.8	1,048
離別・死別	53.6	35.3	8.1	1.5	0.6	0.9	139
未婚	53.6	35.3	8.2	2.2	0.6	-	278
居住4年未満	47.6	41.3	7.7	2.9	0.5	-	164
4～10年未満	53.8	32.9	9.0	3.7	0.7	-	146
10～30年未満	54.3	35.4	7.3	1.6	0.7	0.7	589
30～50年未満	51.6	35.6	6.6	3.9	1.1	1.1	352
50年以上	56.2	33.6	5.5	2.5	1.5	0.6	223

Q12. あなたは、「鎌倉市行政の観光に関する施策や計画」として、以下の(1)から(10)が、それぞれのくらい必要だと思いますか。(○はそれぞれ1つずつ)

(2) 行政による観光客へのマナー啓発

1 とても必要である
 2 まあまあ必要である
 3 どちらともいえない
 4 あまり必要でない
 5 全く必要でない

	1 と 必 要 も で あ る	2 ま あ ま あ 必 要 で あ る	3 ど ち ら と も い え な い	4 あ ま り 必 要 で な い	5 全 く 必 要 で な い	D K	N
全体	61.9 (1.4)	27.3 (1.1)	6.6 (0.8)	2.7 (0.6)	0.6 (0.2)	0.8 (0.3)	1,490
鎌倉地域	62.9	26.5	6.2	2.7	1.1	0.6	380
腰越地域	74.0	17.6	6.4	1.0	0.5	0.6	314
深沢地域	64.2	26.2	5.7	3.3	-	0.6	275
大船地域	55.2	31.1	7.7	3.6	0.8	1.7	265
玉縄地域	58.0	32.7	6.5	2.0	0.4	0.5	256
男性	60.8	25.9	7.2	4.1	0.9	1.2	698
女性	63.0	28.7	5.9	1.4	0.4	0.5	792
29歳以下	62.1	25.7	9.0	2.6	-	0.7	130
30歳代	58.5	33.4	4.8	2.2	1.1	-	144
40歳代	57.7	25.8	8.2	7.3	0.5	0.5	225
50歳代	66.0	25.1	5.7	1.9	0.6	0.7	385
60歳代	66.2	25.0	4.9	1.0	1.8	1.1	274
70歳以上	59.4	30.8	6.8	1.0	-	2.0	332
有配偶	61.6	28.3	6.1	2.7	0.5	0.8	1,048
離別・死別	62.4	26.2	8.7	1.7	-	0.9	139
未婚	62.4	25.5	6.9	3.3	1.2	0.6	278
居住4年未満	55.1	32.9	7.7	4.0	0.3	-	164
4~10年未満	58.6	29.1	5.1	4.8	1.1	1.2	146
10~30年未満	63.6	25.3	7.1	2.6	0.6	0.7	589
30~50年未満	59.1	29.3	6.7	2.8	1.0	1.1	352
50年以上	73.0	22.4	4.0	-	-	0.6	223

Q12. あなたは、「鎌倉市行政の観光に関する施策や計画」として、以下の(1)から(10)が、それぞれどのくらい必要だと思いますか。(○はそれぞれ1つずつ)

(3) 行政による観光客への規制

- 1 とても必要である
- 2 まあまあ必要である
- 3 どちらともいえない
- 4 あまり必要でない
- 5 全く必要でない

	1 と 必 要 も あ る	2 ま あ ま あ 必 要 あ る	3 ど ち ら と も い え な い	4 あ ま り 必 要 で な い	5 全 く 必 要 で な い	D K	N
全体	35.1 (1.4)	41.5 (1.5)	15.6 (1.2)	5.7 (0.8)	1.3 (0.4)	0.8 (0.3)	1,490
鎌倉地域	41.9	37.6	13.1	4.1	2.5	0.8	380
腰越地域	43.2	39.7	10.7	5.6	0.2	0.6	314
深沢地域	34.4	45.5	12.4	6.8	0.4	0.6	275
大船地域	26.3	40.9	22.8	7.1	1.8	1.1	265
玉縄地域	32.0	46.6	15.8	4.6	0.6	0.5	256
男性	36.2	38.7	15.4	6.6	2.0	1.0	698
女性	34.1	44.2	15.7	4.8	0.6	0.5	792
29歳以下	29.5	40.2	15.0	13.7	1.1	0.7	130
30歳代	30.8	39.6	20.7	5.4	3.5	-	144
40歳代	34.2	35.6	19.3	8.9	1.6	0.5	225
50歳代	41.4	39.9	14.0	3.4	1.1	0.1	385
60歳代	43.0	40.7	12.3	2.0	1.0	1.1	274
70歳以上	28.0	53.0	13.5	2.8	0.3	2.4	332
有配偶	35.8	43.1	14.8	4.3	1.1	0.9	1,048
離別・死別	37.7	41.3	16.8	2.9	0.4	0.9	139
未婚	32.0	37.7	17.6	10.5	2.2	-	278
居住4年未満	24.8	42.4	22.4	9.8	0.6	-	164
4～10年未満	33.8	39.7	18.0	5.8	2.7	-	146
10～30年未満	36.5	40.7	13.3	7.0	1.7	0.7	589
30～50年未満	37.7	41.1	15.1	3.7	0.9	1.5	352
50年以上	39.8	44.5	13.5	1.1	0.5	0.6	223

Q12. あなたは、「鎌倉市行政の観光に関する施策や計画」として、以下の(1)から(10)が、それぞれのくらい必要だと思いますか。(○はそれぞれ1つずつ)

(4) 行政による観光事業者への支援

- 1 とても必要である
- 2 まあまあ必要である
- 3 どちらともいえない
- 4 あまり必要でない
- 5 全く必要でない

	1 と 必 要 も で あ る	2 ま あ ま あ 必 要 で あ る	3 ど ち ら と も い え な い	4 あ ま り 必 要 で な い	5 全 く 必 要 で な い	D K	N
全体	20.2 (1.2)	37.2 (1.4)	26.3 (1.4)	10.3 (1.0)	5.2 (0.7)	0.8 (0.3)	1,490
鎌倉地域	21.0	33.2	27.2	10.0	8.1	0.6	380
腰越地域	20.9	35.2	27.6	10.2	5.6	0.6	314
深沢地域	23.3	38.4	26.6	8.3	2.5	0.8	275
大船地域	17.6	40.9	23.7	11.5	5.1	1.1	265
玉縄地域	18.8	38.4	27.7	11.0	3.6	0.5	256
男性	17.4	34.3	26.0	13.6	7.7	1.0	698
女性	22.9	40.0	26.5	7.2	2.9	0.5	792
29歳以下	27.4	38.8	18.2	12.3	2.5	0.7	130
30歳代	26.4	37.2	25.8	6.5	4.0	-	144
40歳代	22.4	36.3	21.2	12.8	6.8	0.5	225
50歳代	17.0	35.9	28.7	10.6	7.7	0.1	385
60歳代	16.6	38.6	27.3	11.1	5.4	1.1	274
70歳以上	15.6	37.7	33.9	7.5	3.0	2.2	332
有配偶	17.1	37.2	28.1	10.6	6.0	0.9	1,048
離別・死別	26.4	32.4	26.8	8.3	5.2	0.9	139
未婚	26.3	39.2	21.0	10.2	3.3	-	278
居住4年未満	23.0	42.8	21.1	10.5	2.6	-	164
4~10年未満	22.5	32.3	26.6	11.3	7.2	-	146
10~30年未満	21.8	35.9	26.0	10.3	5.3	0.7	589
30~50年未満	20.2	38.4	26.6	9.2	4.4	1.1	352
50年以上	12.0	40.2	31.0	9.7	6.5	0.6	223

Q12. あなたは、「鎌倉市行政の観光に関する施策や計画」として、以下の(1)から(10)が、それぞれどのくらい必要だと思いますか。(○はそれぞれ1つずつ)

(5) 行政による観光事業者への指導や規制

- 1 とても必要である
- 2 まあまあ必要である
- 3 どちらともいえない
- 4 あまり必要でない
- 5 全く必要でない

	1 と 必 要 も あ る	2 ま あ ま あ 必 要 あ る	3 ど ち ら と も い え な い	4 あ ま り 必 要 で な い	5 全 く 必 要 で な い	D K	N
全体	36.8 (1.5)	44.6 (1.7)	14.1 (0.9)	3.7 (0.8)	0.4 (0.2)	0.6 (0.3)	1,490
鎌倉地域	44.2	40.0	11.3	4.2	0.1	0.2	380
腰越地域	40.8	41.8	15.0	1.7	0.2	0.5	314
深沢地域	34.6	45.5	16.7	2.2	—	0.9	275
大船地域	31.6	46.8	13.3	6.8	0.5	1.0	265
玉縄地域	31.5	50.4	16.2	0.8	1.1	—	256
男性	38.5	42.5	13.2	4.9	0.6	0.2	698
女性	35.2	46.5	14.8	2.5	0.1	0.9	792
29歳以下	26.5	46.0	20.0	7.6	—	—	130
30歳代	30.8	42.7	19.6	4.4	1.1	1.4	144
40歳代	34.7	45.4	15.7	3.6	—	0.6	225
50歳代	40.6	41.8	12.3	4.2	0.7	0.4	385
60歳代	44.7	42.1	10.8	1.5	0.4	0.5	274
70歳以上	38.9	50.0	9.1	1.3	—	0.7	332
有配偶	39.4	45.0	11.8	3.0	0.2	0.5	1,048
離別・死別	42.4	40.9	11.4	3.4	0.7	1.2	139
未婚	27.6	45.0	20.8	5.4	0.6	0.6	278
居住4年未満	30.0	41.7	18.0	9.0	—	1.3	164
4～10年未満	42.3	38.1	15.5	3.0	1.1	—	146
10～30年未満	35.6	45.8	13.7	4.4	0.4	0.2	589
30～50年未満	35.8	47.4	14.0	1.5	0.2	1.1	352
50年以上	46.2	44.9	7.7	0.5	—	0.7	223

Q12. あなたは、「鎌倉市行政の観光に関する施策や計画」として、以下の(1)から(10)が、それぞれどのくらい必要だと思いますか。(○はそれぞれ1つずつ)

(6) 施策や計画を策定する委員会等に市民が参画すること

- 1 とても必要である
- 2 まあまあ必要である
- 3 どちらともいえない
- 4 あまり必要でない
- 5 全く必要でない

	1 と 必 要 も で あ る	2 ま あ ま あ 必 要 で あ る	3 ど ち ら と も い え な い	4 あ ま り 必 要 で な い	5 全 く 必 要 で な い	D K	N
全体	27.7 (1.4)	42.7 (1.6)	24.2 (1.3)	3.7 (0.5)	1.1 (0.3)	0.6 (0.3)	1,490
鎌倉地域	33.4	39.8	22.8	3.0	1.1	-	380
腰越地域	25.7	44.2	26.7	2.9	-	0.5	314
深沢地域	32.5	41.1	19.9	4.4	0.9	1.2	275
大船地域	22.0	44.9	27.1	3.8	1.2	1.0	265
玉縄地域	23.0	45.2	25.0	4.8	2.1	-	256
男性	29.7	40.7	24.1	4.0	1.2	0.2	698
女性	25.9	44.6	24.3	3.5	0.9	0.9	792
29歳以下	19.2	39.8	33.0	6.6	1.4	-	130
30歳代	20.9	40.7	29.5	4.8	2.6	1.4	144
40歳代	24.5	48.8	23.3	2.7	-	0.6	225
50歳代	29.0	42.7	22.2	3.6	2.2	0.4	385
60歳代	34.8	39.7	22.0	2.6	0.4	0.5	274
70歳以上	34.4	42.8	19.2	2.8	-	0.7	332
有配偶	28.2	43.9	22.2	4.0	1.2	0.5	1,048
離別・死別	37.5	38.5	22.1	0.8	-	1.2	139
未婚	23.3	40.8	30.4	3.9	1.0	0.6	278
居住4年未満	24.5	40.0	25.7	4.6	3.8	1.3	164
4～10年未満	26.8	45.5	22.3	3.7	1.6	-	146
10～30年未満	27.4	43.4	24.6	3.9	0.5	0.2	589
30～50年未満	25.8	43.8	25.1	3.5	0.8	1.1	352
50年以上	37.5	38.2	21.4	2.2	-	0.7	223

Q12. あなたは、「鎌倉市行政の観光に関する施策や計画」として、以下の(1)から(10)が、それぞれどのくらい必要だと思いますか。(○はそれぞれ1つずつ)

(7) 観光による住民生活への影響についての調査

- 1 とても必要である
- 2 まあまあ必要である
- 3 どちらともいえない
- 4 あまり必要でない
- 5 全く必要でない

	1 と 必 要 も あ る	2 ま あ ま あ 必 要 あ る	3 ど ち ら と も い え な い	4 あ ま り 必 要 で な い	5 全 く 必 要 で な い	D K	N
全体	48.9 (1.4)	40.0 (1.3)	7.8 (0.9)	2.2 (0.5)	0.4 (0.2)	0.6 (0.3)	1,490
鎌倉地域	55.2	34.5	7.6	1.8	0.7	0.2	380
腰越地域	55.5	34.0	6.8	3.2	-	0.5	314
深沢地域	50.0	38.7	8.1	1.7	0.3	1.2	275
大船地域	41.1	46.6	8.0	2.7	0.5	1.0	265
玉縄地域	43.8	45.3	8.7	2.0	0.1	-	256
男性	49.9	39.7	7.4	2.4	0.4	0.2	698
女性	48.1	40.2	8.3	2.1	0.3	1.0	792
29歳以下	44.9	39.0	9.5	6.4	0.2	-	130
30歳代	51.1	41.7	3.2	1.6	1.1	1.4	144
40歳代	50.1	41.2	6.7	1.1	-	1.0	225
50歳代	51.9	37.5	8.0	1.9	0.3	0.4	385
60歳代	51.3	39.1	8.2	0.9	-	0.5	274
70歳以上	43.2	42.3	10.6	2.3	0.9	0.7	332
有配偶	50.3	40.7	6.6	1.6	0.3	0.6	1,048
離別・死別	50.6	33.0	13.8	0.8	0.7	1.2	139
未婚	45.4	39.4	9.5	4.4	0.6	0.6	278
居住4年未満	45.0	44.2	6.1	3.1	0.3	1.3	164
4～10年未満	53.1	38.3	6.0	1.6	1.1	-	146
10～30年未満	48.7	39.7	8.6	2.5	0.1	0.4	589
30～50年未満	49.4	39.3	8.0	2.0	0.2	1.1	352
50年以上	52.3	36.3	9.1	1.2	0.4	0.7	223

Q12. あなたは、「鎌倉市行政の観光に関する施策や計画」として、以下の(1)から(10)が、それぞれどのくらい必要だと思いますか。(○はそれぞれ1つずつ)

(8) これまでにない先進的な観光の施策や計画の取組み

- 1 とても必要である
- 2 まあまあ必要である
- 3 どちらともいえない
- 4 あまり必要でない
- 5 全く必要でない

	1 と 必 要 も で あ る	2 ま あ ま あ 必 要 で あ る	3 ど ち ら と も い え な い	4 あ ま り 必 要 で な い	5 全 く 必 要 で な い	D K	N
全体	24.7 (1.4)	32.0 (1.7)	29.1 (1.4)	10.4 (0.9)	3.0 (0.6)	0.9 (0.3)	1,490
鎌倉地域	26.5	30.5	27.1	10.4	4.9	0.6	380
腰越地域	27.0	29.6	27.2	13.3	2.2	0.7	314
深沢地域	25.0	30.8	33.7	8.1	0.9	1.5	275
大船地域	21.8	33.9	31.3	9.1	2.8	1.0	265
玉縄地域	24.3	35.3	24.1	13.0	3.0	0.3	256
男性	26.7	29.6	28.4	11.2	3.9	0.3	698
女性	22.9	34.3	29.7	9.6	2.1	1.3	792
29歳以下	24.8	27.7	31.7	12.8	3.0	-	130
30歳代	26.6	31.6	26.2	11.9	2.4	1.4	144
40歳代	25.4	35.0	22.9	12.8	2.8	1.2	225
50歳代	24.2	30.6	32.4	9.0	3.5	0.4	385
60歳代	25.7	34.2	27.9	7.4	3.9	0.9	274
70歳以上	22.4	32.5	32.3	9.5	1.9	1.3	332
有配偶	24.3	33.2	27.7	10.3	3.7	0.9	1,048
離別・死別	24.0	32.8	32.7	9.3	-	1.2	139
未婚	26.2	29.0	31.4	10.8	1.9	0.6	278
居住4年未満	30.5	32.1	23.0	11.8	1.3	1.3	164
4~10年未満	25.4	33.6	27.6	9.6	3.8	-	146
10~30年未満	26.1	32.6	27.3	10.8	2.7	0.6	589
30~50年未満	21.9	29.6	32.1	11.9	3.1	1.3	352
50年以上	19.0	32.5	37.2	6.0	3.8	1.4	223

Q12. あなたは、「鎌倉市行政の観光に関する施策や計画」として、以下の(1)から(10)が、それぞれどのくらい必要だと思いますか。(○はそれぞれ1つずつ)

(9) 観光の施策や計画の柔軟な変更

- 1 とても必要である
- 2 まあまあ必要である
- 3 どちらともいえない
- 4 あまり必要でない
- 5 全く必要でない

	1 と 必 要 で あ る	2 ま あ ま あ 必 要 で あ る	3 ど ち ら と も い え な い	4 あ ま り 必 要 で な い	5 全 く 必 要 で な い	D K	N
全体	35.1 (1.4)	43.0 (1.4)	17.3 (1.3)	2.7 (0.5)	0.9 (0.3)	1.0 (0.3)	1,490
鎌倉地域	38.6	38.6	16.8	3.3	1.7	0.9	380
腰越地域	38.1	37.6	19.6	3.8	0.4	0.5	314
深沢地域	34.0	42.4	20.7	1.5	0.2	1.1	275
大船地域	32.2	47.9	15.2	2.6	1.2	1.0	265
玉縄地域	32.7	47.9	15.0	2.4	0.4	1.6	256
男性	37.0	40.0	17.0	3.7	1.5	0.7	698
女性	33.4	45.7	17.5	1.8	0.3	1.3	792
29歳以下	39.6	40.7	15.0	1.6	1.7	1.4	130
30歳代	38.6	39.3	15.9	4.3	1.0	0.8	144
40歳代	36.1	47.3	12.8	1.8	0.9	1.2	225
50歳代	34.1	44.5	17.5	2.5	1.0	0.4	385
60歳代	38.8	38.4	18.8	2.2	0.7	1.0	274
70歳以上	26.2	44.9	22.8	4.1	0.3	1.6	332
有配偶	34.1	43.4	17.5	3.0	1.1	0.9	1,048
離別・死別	31.9	42.2	21.1	3.1	-	1.7	139
未婚	38.9	41.5	15.6	2.0	0.9	1.1	278
居住4年未満	37.8	43.2	14.0	4.2	-	0.8	164
4～10年未満	36.6	47.7	12.3	0.8	2.7	-	146
10～30年未満	38.4	42.9	15.8	1.5	0.9	0.5	589
30～50年未満	30.8	42.3	19.9	4.9	0.2	1.9	352
50年以上	28.7	41.0	25.1	2.6	1.4	1.1	223

Q12. あなたは、「鎌倉市行政の観光に関する施策や計画」として、以下の(1)から(10)が、それぞれのくらい必要だと思いますか。(○はそれぞれ1つずつ)

(10) 観光の施策や計画で示された効果が市民に分かりやすく伝わること

- 1 とても必要である
- 2 まあまあ必要である
- 3 どちらともいえない
- 4 あまり必要でない
- 5 全く必要でない

	1 と 必 要 も で あ る	2 ま あ ま あ 必 要 で あ る	3 ど ち ら と も い え な い	4 あ ま り 必 要 で な い	5 全 く 必 要 で な い	D K	N
全体	55.8 (1.3)	33.6 (1.3)	8.0 (0.9)	1.5 (0.4)	0.5 (0.2)	0.7 (0.3)	1,490
鎌倉地域	62.4	28.8	6.5	1.1	0.8	0.4	380
腰越地域	55.6	34.4	6.7	2.8	—	0.5	314
深沢地域	52.9	36.1	8.4	0.3	0.9	1.4	275
大船地域	53.4	34.1	10.3	0.9	0.3	1.0	265
玉縄地域	51.7	37.5	7.0	3.7	—	—	256
男性	55.0	33.1	8.9	2.1	0.5	0.3	698
女性	56.5	34.0	7.1	0.9	0.4	1.1	792
29歳以下	55.6	31.3	10.2	2.3	0.7	—	130
30歳代	53.1	36.9	8.1	0.4	0.7	0.8	144
40歳代	55.9	32.4	9.7	0.9	—	1.2	225
50歳代	56.6	33.5	7.1	1.8	0.6	0.4	385
60歳代	64.5	27.6	4.5	1.8	0.7	0.9	274
70歳以上	48.6	39.7	8.7	1.7	0.3	1.0	332
有配偶	55.2	34.2	7.5	1.7	0.6	0.8	1,048
離別・死別	60.8	30.5	7.6	—	—	1.2	139
未婚	55.0	33.6	9.4	1.6	—	0.3	278
居住4年未満	58.3	32.4	7.2	—	1.3	0.8	164
4～10年未満	57.0	32.0	8.8	1.0	0.7	0.5	146
10～30年未満	57.5	31.7	8.1	1.9	0.3	0.5	589
30～50年未満	51.4	38.3	6.0	2.9	—	1.3	352
50年以上	54.6	34.9	9.7	0.1	—	0.7	223

Q13. あなたは、現在の鎌倉市行政の観光に対する取り組み（施策）について、どの程度満足していますか。（○は1つ）

- 1 とても満足している
- 2 まあまあ満足している
- 3 どちらともいえない
- 4 あまり満足していない
- 5 全く満足していない
- 6 取り組み（施策）について知らない

	1 満 と 足 て し も て い る	2 満 ま あ ま あ 満 足 し て い る	3 ど ち ら と も い え な い	4 あ ま り 満 足 し て い な い	5 全 く 満 足 し て い な い	6 取 り 組 み に 関 心 な い	D K	N
全体	0.9 (0.3)	17.7 (1.1)	37.1 (1.5)	14.2 (1.0)	5.5 (0.7)	23.9 (1.3)	0.8 (0.3)	1,490
鎌倉地域	0.3	14.0	32.9	18.4	9.1	24.9	0.4	380
腰越地域	1.6	16.2	37.9	16.0	6.0	21.7	0.5	314
深沢地域	0.9	18.0	37.7	13.9	4.2	24.1	1.3	275
大船地域	0.9	20.8	40.5	9.9	3.6	23.4	0.9	265
玉縄地域	1.0	19.8	37.3	12.8	3.8	24.8	0.6	256
男性	0.7	16.1	34.2	16.3	6.6	25.7	0.4	698
女性	1.0	19.2	39.8	12.2	4.5	22.2	1.0	792
29歳以下	1.8	23.8	28.0	11.1	5.3	30.0	—	130
30歳代	2.0	21.9	26.8	11.0	2.9	34.1	1.4	144
40歳代	0.3	20.1	36.1	14.2	3.6	24.9	0.8	225
50歳代	0.9	15.6	40.2	14.9	6.2	22.2	—	385
60歳代	—	12.7	43.5	13.5	10.0	19.4	0.9	274
70歳以上	0.7	14.6	42.6	18.4	4.8	17.3	1.6	332
有配偶	0.4	16.7	39.0	16.0	5.5	21.7	0.7	1,048
離別・死別	1.8	15.4	43.7	11.8	7.6	18.5	1.4	139
未婚	1.7	21.5	30.0	11.1	4.2	30.9	0.7	278
居住4年未満	2.7	26.7	30.4	13.4	3.3	22.8	0.8	164
4～10年未満	—	24.2	32.5	13.1	6.0	23.6	0.5	146
10～30年未満	0.5	16.2	36.8	14.7	5.0	26.3	0.5	589
30～50年未満	1.2	15.4	40.4	14.7	5.8	21.3	1.2	352
50年以上	—	12.3	44.3	14.9	9.0	18.3	1.2	223

Q14. あなたは、外国人との「異文化交流」に関して、以下の(1)から(3)を、それぞれのくらい行いたいと思いますか。(○はそれぞれ1つずつ)

(1) 外国人と交流し、視野を広げること

- 1 とても行いたい
- 2 まあまあ行いたい
- 3 どちらともいえない
- 4 あまり行いたくない
- 5 全く行いたくない

	1 と て も 行 い た い	2 ま あ ま あ 行 い た い	3 ど ち ら と も い え な い	4 行 あ い ま た り く な い	5 行 全 い く た く な い	D K	N
全体	18.8 (1.2)	35.2 (1.3)	29.4 (1.6)	11.4 (0.9)	4.7 (0.7)	0.5 (0.2)	1,490
鎌倉地域	18.8	41.0	25.5	8.5	6.0	0.2	380
腰越地域	16.9	33.7	32.8	11.5	4.3	0.8	314
深沢地域	20.9	34.5	31.6	9.1	3.1	0.8	275
大船地域	18.5	31.7	31.2	12.7	5.2	0.7	265
玉縄地域	18.1	33.2	27.2	17.3	4.2	-	256
男性	18.1	33.2	29.4	12.2	6.8	0.4	698
女性	19.4	37.1	29.3	10.6	2.8	0.7	792
29歳以下	31.3	27.6	28.3	7.8	5.0	-	130
30歳代	19.5	36.8	21.5	12.9	8.4	0.8	144
40歳代	27.6	36.4	23.4	8.3	3.4	0.8	225
50歳代	15.9	39.2	28.9	12.0	4.0	-	385
60歳代	13.6	35.3	33.3	13.9	3.4	0.5	274
70歳以上	7.9	33.2	39.2	13.2	5.5	1.1	332
有配偶	17.1	36.1	30.7	11.5	4.0	0.6	1,048
離別・死別	23.4	32.8	26.9	10.6	6.4	-	139
未婚	21.2	34.1	26.3	11.3	6.7	0.5	278
居住4年未満	25.3	40.9	21.7	8.1	3.2	0.8	164
4~10年未満	24.4	34.3	23.3	10.3	7.6	-	146
10~30年未満	20.3	36.3	28.6	11.2	3.4	0.2	589
30~50年未満	16.0	29.1	34.4	14.5	5.1	0.9	352
50年以上	8.4	37.9	34.5	10.4	7.6	1.2	223

Q14. あなたは、外国人との「異文化交流」に関して、以下の(1)から(3)を、それぞれのくらい行いたいと思いますか。(○はそれぞれ1つずつ)

(2) 異なる文化を持った友人や知り合いをたくさん作ること

- 1 とても行いたい
- 2 まあまあ行いたい
- 3 どちらともいえない
- 4 あまり行いたくない
- 5 全く行いたくない

	1 と て も 行 い た い	2 ま あ ま あ 行 い た い	3 ど ち ら と も い え な い	4 行 あ い ま た り く な い	5 行 全 い く た く な い	D K	N
全体	19.3 (1.2)	35.4 (1.4)	29.5 (1.5)	10.3 (0.9)	5.0 (0.8)	0.5 (0.2)	1,490
鎌倉地域	20.2	38.6	29.6	6.2	5.2	0.2	380
腰越地域	17.7	33.8	30.5	11.8	5.3	0.8	314
深沢地域	22.3	35.5	30.3	7.5	3.9	0.6	275
大船地域	18.9	30.9	31.9	11.8	5.8	0.7	265
玉縄地域	15.5	39.5	23.0	18.0	4.0	-	256
男性	18.0	35.6	29.6	9.8	6.6	0.4	698
女性	20.4	35.3	29.4	10.9	3.4	0.6	792
29歳以下	25.5	41.0	19.5	9.9	4.2	-	130
30歳代	26.1	30.1	26.3	7.9	8.8	0.8	144
40歳代	29.1	34.3	25.6	5.4	4.7	0.8	225
50歳代	15.3	41.6	29.6	9.5	4.0	-	385
60歳代	15.2	33.3	34.4	12.9	3.6	0.5	274
70歳以上	8.3	30.0	39.1	16.4	5.5	0.8	332
有配偶	18.3	35.9	30.3	10.1	4.8	0.5	1,048
離別・死別	24.9	27.6	33.9	10.8	2.8	-	139
未婚	19.1	37.6	25.9	10.5	6.4	0.5	278
居住4年未満	26.0	39.3	20.3	10.8	2.8	0.8	164
4～10年未満	29.1	35.2	17.6	6.3	11.7	-	146
10～30年未満	20.4	38.1	29.0	9.1	3.3	0.2	589
30～50年未満	14.6	30.0	38.1	11.9	4.7	0.9	352
50年以上	9.2	31.8	36.9	14.1	7.1	0.8	223

Q14. あなたは、外国人との「異文化交流」に関して、以下の(1)から(3)を、それぞれのくらい行いたいと思いますか。(○はそれぞれ1つずつ)

(3) 外国文化を積極的に受け入れること

- 1 とても行いたい
- 2 まあまあ行いたい
- 3 どちらともいえない
- 4 あまり行いたくない
- 5 全く行いたくない

	1 と て も 行 い た い	2 ま あ ま あ 行 い た い	3 ど ち ら と も い え な い	4 行 あ い ま た り く な い	5 行 全 い く た く な い	D K	N
全体	15.7 (1.2)	31.0 (1.4)	35.6 (1.4)	12.2 (1.0)	5.0 (0.8)	0.5 (0.2)	1,490
鎌倉地域	16.4	32.0	34.6	10.2	6.6	0.2	380
腰越地域	16.9	28.6	32.7	14.0	6.8	0.8	314
深沢地域	13.1	33.4	40.7	9.7	2.6	0.6	275
大船地域	17.4	29.1	34.1	13.2	5.5	0.7	265
玉縄地域	13.9	31.5	36.0	15.8	2.8	-	256
男性	13.2	30.6	35.5	13.2	7.1	0.4	698
女性	18.1	31.3	35.6	11.2	3.1	0.6	792
29歳以下	22.5	34.1	25.9	12.4	5.0	-	130
30歳代	23.9	25.8	22.2	17.8	9.4	0.8	144
40歳代	22.1	33.5	35.0	5.1	3.5	0.8	225
50歳代	10.9	34.4	38.2	11.8	4.8	-	385
60歳代	13.2	31.8	37.8	12.1	4.6	0.5	274
70歳以上	6.8	24.4	47.6	16.1	4.3	0.8	332
有配偶	13.8	32.0	37.5	11.9	4.3	0.5	1,048
離別・死別	25.1	18.6	41.8	9.8	4.7	-	139
未婚	18.4	32.3	28.4	13.7	6.7	0.5	278
居住4年未満	21.6	29.4	26.4	18.7	3.2	0.8	164
4~10年未満	21.8	26.9	30.0	12.5	8.9	-	146
10~30年未満	16.5	34.9	35.0	9.1	4.2	0.2	589
30~50年未満	13.3	27.6	40.5	11.7	6.0	0.9	352
50年以上	7.1	28.5	43.2	16.1	4.3	0.8	223

Q15. 鎌倉市に対する以下の (1) から (6) の意見について、あなたはどのように思いますか。

(○はそれぞれ1つずつ)

(1) 鎌倉市は住みやすい

- 1 とてもそう思う
- 2 まあまあそう思う
- 3 どちらともいえない
- 4 あまりそう思わない
- 5 全くそう思わない

	1 と て も そ う 思 う	2 ま あ ま あ そ う 思 う	3 ど ち ら と も い え な い	4 そ あ ま り 思 わ な い	5 そ 全 く 思 わ な い	D K	N
全体	16.7 (1.2)	49.2 (1.6)	16.7 (1.1)	13.7 (1.1)	3.1 (0.5)	0.6 (0.2)	1,490
鎌倉地域	12.7	45.3	17.1	19.1	5.6	0.2	380
腰越地域	24.4	46.4	16.0	11.0	1.7	0.5	314
深沢地域	17.0	50.1	17.9	12.1	2.1	0.8	275
大船地域	17.7	51.8	15.0	12.0	2.5	0.9	265
玉縄地域	14.3	53.2	18.1	11.5	2.6	0.3	256
男性	16.1	48.3	18.0	14.0	3.0	0.7	698
女性	17.2	50.1	15.5	13.4	3.3	0.5	792
29歳以下	25.7	47.6	10.0	14.5	2.1	-	130
30歳代	12.0	49.6	16.5	19.8	1.7	0.4	144
40歳代	15.1	51.6	14.2	13.2	5.3	0.6	225
50歳代	17.9	47.4	17.7	14.5	2.6	-	385
60歳代	14.4	50.6	18.2	10.7	4.5	1.6	274
70歳以上	15.1	48.8	22.1	10.9	2.2	1.0	332
有配偶	14.5	50.5	17.2	13.2	3.8	0.7	1,048
離別・死別	18.6	44.5	19.4	15.5	2.0	-	139
未婚	22.1	46.0	15.3	14.6	1.7	0.3	278
居住4年未満	21.6	49.9	13.5	11.4	3.2	0.3	164
4～10年未満	18.6	40.6	21.5	15.4	3.8	-	146
10～30年未満	16.3	50.0	14.7	15.8	2.6	0.6	589
30～50年未満	15.1	52.1	18.2	9.7	4.2	0.7	352
50年以上	13.2	49.0	20.3	13.9	2.5	1.1	223

Q15. 鎌倉市に対する以下の(1)から(6)の意見について、あなたはどのように思いますか。
 (○はそれぞれ1つずつ)

(2) 鎌倉市を歩くのは気持ちが良い

1 とてもそう思う
 2 まあまあそう思う
 3 どちらともいえない
 4 あまりそう思わない
 5 全くそう思わない

	1 と て も そ う 思 う	2 ま あ ま あ そ う 思 う	3 ど ち ら と も い え な い	4 そ あ ま り 思 わ な い	5 そ 全 く 思 わ な い	D K	N
全体	39.1 (1.5)	44.1 (1.3)	9.9 (0.8)	5.1 (0.7)	1.3 (0.4)	0.5 (0.2)	1,490
鎌倉地域	44.1	41.2	6.1	6.0	2.6	-	380
腰越地域	42.1	44.3	9.1	3.3	0.7	0.5	314
深沢地域	38.7	45.3	10.5	4.2	0.5	0.8	275
大船地域	37.8	41.1	15.3	4.4	0.6	0.9	265
玉縄地域	29.8	53.3	6.9	7.6	1.8	0.5	256
男性	36.4	44.7	11.6	4.9	1.7	0.7	698
女性	41.6	43.6	8.2	5.3	1.0	0.4	792
29歳以下	48.7	35.8	9.6	4.4	1.4	-	130
30歳代	41.4	41.6	9.8	6.3	0.7	0.4	144
40歳代	43.2	38.0	9.1	7.0	1.7	1.0	225
50歳代	40.6	44.3	9.8	4.1	1.3	-	385
60歳代	33.9	50.4	8.1	4.4	1.6	1.6	274
70歳以上	28.5	52.8	12.5	4.7	1.1	0.4	332
有配偶	38.2	45.0	9.9	5.0	1.3	0.7	1,048
離別・死別	35.8	51.9	5.6	5.4	1.3	-	139
未婚	41.9	39.6	11.7	4.9	1.6	0.3	278
居住4年未満	50.9	34.6	6.6	7.0	0.5	0.3	164
4~10年未満	44.8	33.4	12.7	6.6	2.5	-	146
10~30年未満	40.1	43.2	11.0	3.9	1.0	0.8	589
30~50年未満	33.2	52.4	6.5	5.5	1.6	0.7	352
50年以上	26.9	53.4	13.5	4.3	1.5	0.3	223

Q15. 鎌倉市に対する以下の (1) から (6) の意見について、あなたはどのように思いますか。
(○はそれぞれ1つずつ)

(3) 鎌倉市の雰囲気や土地柄が気に入っている

- 1 とてもそう思う
- 2 まあまあそう思う
- 3 どちらともいえない
- 4 あまりそう思わない
- 5 全くそう思わない

	1 と て も そ う 思 う	2 ま あ ま あ そ う 思 う	3 ど ち ら と も い え な い	4 そ あ ま り 思 わ な い	5 そ 全 く 思 わ な い	D K	N
全体	45.4 (1.5)	41.3 (1.5)	8.9 (0.8)	3.0 (0.6)	1.0 (0.4)	0.5 (0.2)	1,490
鎌倉地域	52.9	34.5	6.7	4.2	1.7	-	380
腰越地域	50.2	41.6	4.7	2.7	0.2	0.5	314
深沢地域	44.0	40.9	9.6	4.0	0.8	0.8	275
大船地域	44.6	42.3	9.9	1.6	0.6	0.9	265
玉縄地域	29.6	52.6	14.2	1.9	1.7	-	256
男性	43.6	42.1	9.7	2.5	1.5	0.6	698
女性	46.9	40.6	8.1	3.4	0.6	0.4	792
29歳以下	53.5	36.4	5.5	3.0	1.6	-	130
30歳代	45.8	40.2	10.0	3.0	0.7	0.4	144
40歳代	49.5	38.3	7.2	2.9	1.6	0.6	225
50歳代	47.8	38.9	10.3	1.9	1.1	-	385
60歳代	42.0	47.5	6.2	2.3	0.4	1.6	274
70歳以上	34.2	46.8	12.9	5.0	0.7	0.4	332
有配偶	43.7	43.5	8.2	3.0	1.1	0.6	1,048
離別・死別	45.3	40.1	11.6	2.2	0.8	-	139
未婚	49.1	36.6	9.6	3.3	1.0	0.3	278
居住4年未満	54.4	31.9	9.3	2.8	1.2	0.3	164
4～10年未満	42.5	43.2	6.5	5.6	2.2	-	146
10～30年未満	48.6	37.6	9.5	3.1	0.5	0.6	589
30～50年未満	40.7	50.0	5.9	1.8	0.9	0.7	352
50年以上	37.2	44.8	13.8	2.3	1.5	0.3	223

Q15. 鎌倉市に対する以下の(1)から(6)の意見について、あなたはどのように思いますか。
 (○はそれぞれ1つずつ)

(4) 鎌倉市に愛着を感じている

1 とてもそう思う
 2 まあまあそう思う
 3 どちらともいえない
 4 あまりそう思わない
 5 全くそう思わない

	1 と て も そ う 思 う	2 ま あ ま あ そ う 思 う	3 ど ち ら と も い え な い	4 そ あ ま り 思 わ な い	5 そ 全 く 思 わ な い	D K	N
全体	44.6 (1.5)	38.5 (1.5)	10.4 (0.9)	4.1 (0.7)	1.8 (0.5)	0.6 (0.3)	1,490
鎌倉地域	53.4	32.2	8.1	4.7	1.6	-	380
腰越地域	50.0	38.3	7.0	2.4	1.4	0.8	314
深沢地域	42.3	39.7	10.5	4.5	1.6	1.4	275
大船地域	42.1	39.6	13.6	2.5	1.3	0.9	265
玉縄地域	30.3	46.9	12.0	6.9	3.9	-	256
男性	42.1	39.2	12.4	3.3	2.3	0.7	698
女性	46.9	37.9	8.5	4.9	1.3	0.6	792
29歳以下	52.7	27.7	11.9	4.9	2.8	-	130
30歳代	40.0	37.2	15.1	4.4	2.6	0.8	144
40歳代	46.9	39.7	6.3	4.4	2.1	0.6	225
50歳代	47.7	36.4	9.6	4.6	1.7	-	385
60歳代	44.0	41.4	9.6	2.7	0.4	1.9	274
70歳以上	35.5	46.6	12.2	3.5	1.4	0.7	332
有配偶	42.9	40.6	10.6	3.6	1.6	0.7	1,048
離別・死別	41.3	43.2	8.8	4.7	2.1	-	139
未婚	48.8	32.5	11.1	4.7	2.5	0.3	278
居住4年未満	40.4	34.8	15.5	5.3	3.6	0.3	164
4~10年未満	40.4	34.2	16.4	6.0	2.9	-	146
10~30年未満	45.8	37.0	10.9	4.3	1.4	0.6	589
30~50年未満	44.9	43.7	6.2	3.1	1.1	0.9	352
50年以上	48.3	41.9	6.0	1.7	1.5	0.7	223

Q15. 鎌倉市に対する以下の (1) から (6) の意見について、あなたはどのように思いますか。
(○はそれぞれ1つずつ)

(5) 鎌倉市にずっと住み続けたい

- 1 とてもそう思う
- 2 まあまあそう思う
- 3 どちらともいえない
- 4 あまりそう思わない
- 5 全くそう思わない

	1 と て も そ う 思 う	2 ま あ ま あ そ う 思 う	3 ど ち ら と も い え な い	4 そ あ ま り 思 わ な い	5 そ 全 く 思 わ な い	D K	N
全体	35.7 (1.3)	36.8 (1.4)	18.7 (1.2)	6.2 (0.8)	2.0 (0.5)	0.5 (0.2)	1,490
鎌倉地域	42.3	33.5	13.1	7.8	3.3	-	380
腰越地域	42.8	36.9	14.5	3.3	1.9	0.5	314
深沢地域	33.1	38.5	20.9	5.5	1.2	0.8	275
大船地域	33.4	38.7	21.6	4.2	1.2	0.9	265
玉縄地域	24.6	37.3	24.9	10.9	2.0	0.3	256
男性	34.3	39.4	18.1	5.6	2.0	0.6	698
女性	37.1	34.4	19.2	6.8	1.9	0.5	792
29歳以下	26.7	32.0	27.1	10.9	3.3	-	130
30歳代	22.3	41.2	24.8	7.4	4.0	0.4	144
40歳代	36.3	36.3	19.0	5.5	2.3	0.6	225
50歳代	39.2	37.4	15.7	5.8	1.9	-	385
60歳代	44.8	34.4	14.2	4.7	0.2	1.6	274
70歳以上	38.8	39.6	15.7	4.4	0.8	0.7	332
有配偶	37.9	37.2	17.1	5.4	1.9	0.6	1,048
離別・死別	42.8	31.8	17.3	6.3	1.2	0.6	139
未婚	25.7	37.5	25.3	8.5	2.7	0.3	278
居住4年未満	29.2	38.1	22.2	9.2	1.0	0.3	164
4~10年未満	29.9	31.7	23.7	9.5	5.1	-	146
10~30年未満	33.8	36.4	21.1	6.7	1.4	0.6	589
30~50年未満	41.0	38.0	14.2	3.3	2.6	0.9	352
50年以上	45.0	39.6	12.3	1.8	1.0	0.3	223

Q15. 鎌倉市に対する以下の(1)から(6)の意見について、あなたはどのように思いますか。
 (○はそれぞれ1つずつ)
(6) 鎌倉市にいつまでも変わってほしくないものがある
 1 とてもそう思う
 2 まあまあそう思う
 3 どちらともいえない
 4 あまりそう思わない
 5 全くそう思わない

	1 と て も そ う 思 う	2 ま あ ま あ そ う 思 う	3 ど ち ら と も い え な い	4 そ あ ま り 思 わ な い	5 そ 全 く 思 わ な い	D K	N
全体	49.6 (1.5)	33.3 (1.3)	11.0 (1.0)	4.2 (0.6)	1.2 (0.3)	0.7 (0.3)	1,490
鎌倉地域	61.7	29.0	6.1	2.2	1.0	-	380
腰越地域	54.6	30.0	10.8	2.5	0.6	1.5	314
深沢地域	45.9	35.3	10.2	6.7	0.8	1.1	275
大船地域	43.4	34.3	16.2	4.2	0.9	0.9	265
玉縄地域	38.3	40.3	12.1	5.9	3.1	0.3	256
男性	48.4	33.6	11.1	5.1	1.1	0.7	698
女性	50.6	33.1	10.9	3.4	1.3	0.7	792
29歳以下	41.5	29.1	17.0	9.5	2.2	0.8	130
30歳代	44.5	34.8	14.7	4.0	1.7	0.4	144
40歳代	54.2	33.2	8.4	2.5	1.0	0.6	225
50歳代	53.3	33.3	8.0	4.0	1.3	-	385
60歳代	53.4	31.0	11.6	1.8	0.6	1.6	274
70歳以上	45.9	37.8	10.1	4.4	0.6	1.2	332
有配偶	50.7	33.6	11.0	3.1	0.9	0.7	1,048
離別・死別	55.1	32.2	9.0	1.9	0.8	1.0	139
未婚	44.1	34.0	11.6	7.3	2.1	0.8	278
居住4年未満	45.9	35.3	12.8	4.4	1.2	0.3	164
4~10年未満	53.7	26.6	12.8	5.1	1.8	-	146
10~30年未満	47.4	36.2	10.5	4.1	0.9	0.9	589
30~50年未満	49.6	33.1	10.7	3.4	2.1	1.1	352
50年以上	55.6	30.4	10.4	2.9	-	0.6	223

Q16. あなたは、お住まいの地域について、以下のことがらにそれぞれどのくらい満足していますか。(○はそれぞれ1つずつ)

・交通の利便性

1 全く満足していない

2

3

4

5 とても満足している

	1 全 く 満 足 し て い な い	2	3	4	5 満 と て も 満 足 し て い る	D K	N
全体	12.8 (1.2)	20.7 (1.2)	22.1 (1.4)	27.7 (1.4)	15.7 (1.2)	1.0 (0.3)	1,490
鎌倉地域	18.7	21.8	26.5	20.1	11.9	1.1	380
腰越地域	13.6	26.7	21.1	24.2	12.9	1.5	314
深沢地域	13.4	28.8	23.5	22.5	10.6	1.2	275
大船地域	7.9	13.5	16.7	36.8	24.1	1.0	265
玉縄地域	9.2	15.0	23.2	35.6	16.9	-	256
男性	13.3	22.7	22.2	27.7	13.0	1.1	698
女性	12.3	18.7	22.1	27.7	18.2	0.9	792
29歳以下	13.7	22.7	16.8	27.7	18.6	0.5	130
30歳代	14.7	25.8	20.2	25.3	13.9	-	144
40歳代	13.9	21.6	20.1	28.5	14.3	1.7	225
50歳代	12.0	20.0	22.1	28.1	17.6	0.2	385
60歳代	12.2	19.7	23.6	28.9	14.5	1.1	274
70歳以上	11.2	16.3	28.6	26.9	14.8	2.3	332
有配偶	12.9	20.5	22.6	27.2	15.9	0.9	1,048
離別・死別	13.5	20.4	22.3	26.4	15.9	1.5	139
未婚	12.3	21.0	20.2	29.8	15.5	1.2	278
居住4年未満	11.6	18.7	17.7	31.8	18.2	2.0	164
4~10年未満	17.0	17.0	22.3	31.0	12.7	-	146
10~30年未満	13.7	23.2	20.5	26.4	15.6	0.5	589
30~50年未満	11.1	20.8	24.2	27.6	14.5	1.7	352
50年以上	10.1	17.2	25.8	26.0	19.7	1.3	223

Q16. あなたは、お住まいの地域について、以下のことがらにそれぞれどのくらい満足していますか。(○はそれぞれ1つずつ)

・日常的な買物の利便性

1 全く満足していない

2

3

4

5 とても満足している

	1 全 しく 満足 してい ない	2	3	4	5 満 と て も 満 足 し て い る	D K	N
全体	11.1 (1.0)	20.9 (1.1)	22.8 (1.1)	26.0 (1.2)	18.7 (1.1)	0.4 (0.2)	1,490
鎌倉地域	18.9	32.2	22.3	17.9	8.5	0.2	380
腰越地域	11.1	22.4	35.0	18.8	12.2	0.5	314
深沢地域	9.7	22.1	28.7	26.2	12.8	0.6	275
大船地域	7.6	12.2	16.9	30.8	32.0	0.5	265
玉縄地域	5.2	12.8	15.2	39.2	27.7	-	256
男性	10.4	22.5	23.9	27.5	15.5	0.2	698
女性	11.9	19.4	21.8	24.7	21.7	0.5	792
29歳以下	11.5	21.8	19.8	21.4	25.1	0.4	130
30歳代	11.9	24.0	23.2	25.2	15.7	-	144
40歳代	10.7	19.5	21.6	25.8	21.8	0.6	225
50歳代	12.7	19.7	21.5	25.6	20.4	-	385
60歳代	10.9	22.2	20.8	31.2	14.4	0.5	274
70歳以上	9.0	19.9	29.6	26.4	14.4	0.7	332
有配偶	11.1	20.7	22.9	26.6	18.4	0.4	1,048
離別・死別	11.8	19.9	23.2	28.0	17.0	-	139
未婚	11.0	22.0	22.9	22.3	21.2	0.6	278
居住4年未満	10.5	19.7	24.6	27.5	17.6	-	164
4～10年未満	16.0	19.0	19.6	26.9	18.5	-	146
10～30年未満	11.8	20.4	22.0	24.9	20.5	0.4	589
30～50年未満	8.9	23.8	24.2	26.3	16.1	0.7	352
50年以上	8.4	20.8	23.4	25.7	20.9	0.8	223

Q16. あなたは、お住まいの地域について、以下のことがらにそれぞれどのくらい満足していますか。(○はそれぞれ1つずつ)

・社会・福祉・レクリエーション施設への利便性

1 全く満足していない

2

3

4

5 とても満足している

	1 全 く 満 足 し て い な い	2	3	4	5 と と も 満 足 し て い る	D K	N
全体	14.2 (1.0)	24.2 (1.3)	45.4 (1.5)	13.0 (0.9)	2.8 (0.5)	0.5 (0.2)	1,490
鎌倉地域	19.0	26.4	42.4	8.8	3.1	0.3	380
腰越地域	11.6	25.1	49.1	11.3	2.4	0.5	314
深沢地域	14.5	27.6	43.0	12.6	1.2	1.0	275
大船地域	10.2	19.9	48.9	16.4	4.1	0.5	265
玉縄地域	14.5	22.3	44.2	16.6	2.2	0.3	256
男性	14.9	25.3	46.6	11.9	1.0	0.3	698
女性	13.5	23.1	44.3	13.9	4.4	0.7	792
29歳以下	7.3	22.1	51.0	14.8	4.8	-	130
30歳代	16.1	30.0	40.6	11.4	1.8	-	144
40歳代	12.1	23.1	47.3	12.6	3.9	1.1	225
50歳代	15.8	24.1	48.8	9.9	1.4	-	385
60歳代	18.1	24.6	38.6	15.3	2.8	0.5	274
70歳以上	14.6	22.4	43.9	15.1	2.5	1.5	332
有配偶	16.0	26.4	43.3	11.2	2.6	0.5	1,048
離別・死別	15.9	20.7	39.5	17.4	4.9	1.7	139
未婚	8.8	20.4	52.1	16.1	2.1	0.3	278
居住4年未満	13.1	20.6	52.4	8.8	5.1	-	164
4~10年未満	10.9	31.2	40.1	15.0	2.7	-	146
10~30年未満	13.3	24.7	46.0	12.9	2.7	0.4	589
30~50年未満	16.9	25.1	41.8	13.4	2.0	0.9	352
50年以上	17.0	19.4	44.7	15.4	2.2	1.3	223

Q16. あなたは、お住まいの地域について、以下のことがらにそれぞれどのくらい満足していますか。(○はそれぞれ1つずつ)

・防犯面での安全性

1 全く満足していない

2

3

4

5 とても満足している

	1 全 しく 満 足 い ない	2	3	4	5 満 と も 満 足 し て い る	D K	N
全体	4.6 (0.7)	16.3 (1.2)	40.4 (1.3)	30.0 (1.4)	8.3 (0.9)	0.4 (0.2)	1,490
鎌倉地域	5.3	15.8	40.8	26.7	11.2	0.2	380
腰越地域	3.2	18.5	40.9	26.2	10.7	0.5	314
深沢地域	6.7	19.4	36.9	29.2	7.2	0.6	275
大船地域	3.7	14.2	41.8	33.9	6.0	0.5	265
玉縄地域	3.2	14.6	41.5	33.8	6.6	0.3	256
男性	4.8	14.7	41.8	30.1	8.3	0.2	698
女性	4.3	17.8	39.1	29.9	8.3	0.6	792
29歳以下	0.9	21.6	28.9	32.3	16.2	—	130
30歳代	5.2	12.5	37.7	37.2	7.5	—	144
40歳代	3.2	14.4	42.3	32.2	7.3	0.6	225
50歳代	4.4	16.4	42.6	28.2	8.4	—	385
60歳代	8.1	12.2	45.9	27.9	5.3	0.5	274
70歳以上	5.3	20.4	41.3	25.2	6.5	1.3	332
有配偶	4.6	16.3	41.9	29.8	7.1	0.4	1,048
離別・死別	7.5	17.7	32.4	29.6	11.5	1.3	139
未婚	3.7	14.9	38.5	31.9	10.7	0.3	278
居住4年未満	1.0	13.9	40.4	32.4	11.8	0.4	164
4～10年未満	6.8	14.1	32.7	38.2	8.2	—	146
10～30年未満	3.9	17.3	38.8	31.2	8.6	0.2	589
30～50年未満	5.4	16.5	46.9	24.4	5.9	0.9	352
50年以上	6.8	18.2	39.8	27.3	7.2	0.7	223

Q16. あなたは、お住まいの地域について、以下のことがらにそれぞれどのくらい満足していますか。(○はそれぞれ1つずつ)

・景観の良さ

1 全く満足していない

2

3

4

5 とても満足している

	1 全く 満足 してい ない	2	3	4	5 満と 満足 して いる	D K	N
全体	2.5 (0.4)	9.5 (0.8)	28.7 (1.4)	37.8 (1.8)	21.1 (1.3)	0.4 (0.2)	1,490
鎌倉地域	3.1	7.6	23.6	38.6	27.0	-	380
腰越地域	1.1	4.9	17.1	44.1	32.4	0.5	314
深沢地域	3.3	10.6	28.2	37.6	19.7	0.6	275
大船地域	2.1	10.9	35.9	36.6	14.1	0.5	265
玉縄地域	2.5	13.2	36.9	32.8	14.4	0.3	256
男性	2.6	10.3	28.8	38.8	19.3	0.2	698
女性	2.5	8.7	28.6	36.9	22.8	0.5	792
29歳以下	2.3	7.2	23.2	35.2	32.0	-	130
30歳代	1.1	11.5	22.1	38.7	26.6	-	144
40歳代	2.4	10.6	29.3	38.8	18.4	0.6	225
50歳代	2.4	9.1	32.7	36.3	19.6	-	385
60歳代	3.2	8.1	28.8	41.0	18.4	0.5	274
70歳以上	3.4	10.4	31.8	37.3	16.2	1.0	332
有配偶	2.6	9.7	28.6	39.4	19.3	0.3	1,048
離別・死別	3.6	11.7	28.3	32.9	22.8	0.7	139
未婚	1.9	7.8	29.4	35.9	24.6	0.3	278
居住4年未満	1.8	9.0	27.5	35.6	26.2	-	164
4~10年未満	2.7	11.6	27.3	31.0	27.3	-	146
10~30年未満	2.7	8.1	28.7	39.9	20.5	0.2	589
30~50年未満	2.2	10.0	27.6	40.3	18.8	1.1	352
50年以上	3.0	12.3	33.1	37.8	13.6	0.3	223

Q16. あなたは、お住まいの地域について、以下のことがらにそれぞれどのくらい満足していますか。(○はそれぞれ1つずつ)

・歴史・文化環境

1 全く満足していない

2

3

4

5 とても満足している

	1 全 しく 満 意 な い	2	3	4	5 満 と 満 意 し て い る	D K	N
全体	1.9 (0.4)	7.5 (0.8)	30.7 (1.4)	36.5 (1.5)	22.9 (1.5)	0.4 (0.2)	1,490
鎌倉地域	0.9	5.5	24.9	37.6	30.9	0.2	380
腰越地域	1.0	6.2	28.8	37.7	25.6	0.7	314
深沢地域	1.6	10.4	34.7	32.2	20.5	0.6	275
大船地域	2.6	7.6	30.0	40.1	19.2	0.5	265
玉縄地域	3.9	8.6	39.0	32.8	15.6	-	256
男性	2.1	9.8	30.3	36.3	21.3	0.2	698
女性	1.7	5.4	31.1	36.7	24.5	0.6	792
29歳以下	1.1	7.3	19.3	37.5	34.8	-	130
30歳代	1.1	7.5	28.6	35.6	27.2	-	144
40歳代	1.9	6.9	32.0	37.6	20.9	0.6	225
50歳代	2.0	6.6	34.7	33.2	23.6	-	385
60歳代	3.4	7.8	32.0	36.9	19.1	0.7	274
70歳以上	1.6	9.5	33.0	39.4	15.5	1.0	332
有配偶	2.1	7.3	30.6	38.1	21.5	0.4	1,048
離別・死別	3.1	13.1	31.6	31.0	20.5	0.7	139
未婚	1.2	6.0	30.1	34.4	27.9	0.3	278
居住4年未満	2.4	6.0	25.1	36.0	30.5	-	164
4～10年未満	0.7	10.5	26.0	32.2	30.6	-	146
10～30年未満	2.5	7.6	28.9	37.2	23.6	0.2	589
30～50年未満	1.5	7.8	34.6	39.7	15.4	0.9	352
50年以上	1.3	6.4	39.5	35.1	16.8	1.0	223

Q16. あなたは、お住まいの地域について、以下のことがらにそれぞれどのくらい満足していますか。(○はそれぞれ1つずつ)

・自然環境

1 全く満足していない

2

3

4

5 とても満足している

	1 全く 満足 してい ない	2	3	4	5 満と 足て しも てい る	D K	N
全体	1.6 (0.3)	5.2 (0.7)	23.2 (1.3)	41.6 (1.5)	28.0 (1.3)	0.4 (0.2)	1,490
鎌倉地域	1.2	3.8	19.9	41.0	33.9	0.2	380
腰越地域	0.5	3.6	17.4	38.8	39.2	0.5	314
深沢地域	2.8	7.6	20.5	39.6	29.0	0.6	275
大船地域	1.8	4.9	25.8	47.6	19.5	0.5	265
玉縄地域	1.4	7.0	33.9	36.7	21.0	-	256
男性	1.7	5.3	24.1	41.4	27.2	0.2	698
女性	1.5	5.1	22.4	41.6	28.8	0.5	792
29歳以下	2.2	5.7	16.6	33.5	42.0	-	130
30歳代	2.6	3.3	21.0	41.4	31.7	-	144
40歳代	0.5	6.6	23.5	42.2	26.6	0.6	225
50歳代	1.4	4.6	25.0	40.3	28.7	-	385
60歳代	2.5	5.1	21.3	45.3	24.9	0.9	274
70歳以上	1.1	5.6	28.9	45.4	18.2	0.7	332
有配偶	1.8	4.6	23.7	42.3	27.2	0.4	1,048
離別・死別	0.8	10.7	25.1	41.1	21.5	0.7	139
未婚	1.4	4.2	22.2	40.2	31.6	0.3	278
居住4年未満	2.3	7.3	15.7	40.5	34.2	-	164
4～10年未満	0.9	6.2	24.6	35.0	33.2	-	146
10～30年未満	2.3	3.7	24.7	39.8	29.2	0.3	589
30～50年未満	1.1	5.2	21.2	48.0	23.6	0.9	352
50年以上	-	6.8	29.5	44.1	19.2	0.3	223

Q16. あなたは、お住まいの地域について、以下のことがらにそれぞれどのくらい満足していますか。(○はそれぞれ1つずつ)

・近所付き合い

1 全く満足していない

2

3

4

5 とても満足している

	1 全 しく 満 意 な い	2	3	4	5 満 と て も 満 意 し て い る	D K	N
全体	4.2 (0.6)	8.9 (0.8)	46.0 (1.6)	29.0 (1.3)	11.5 (1.0)	0.3 (0.2)	1,490
鎌倉地域	4.2	5.9	41.9	32.2	15.9	—	380
腰越地域	2.6	7.5	40.8	29.7	18.9	0.5	314
深沢地域	6.6	15.8	44.0	22.0	11.0	0.6	275
大船地域	3.0	6.7	52.6	31.7	5.7	0.3	265
玉縄地域	5.0	10.8	49.5	27.1	7.6	—	256
男性	4.4	9.0	49.8	27.3	9.3	0.2	698
女性	4.1	8.9	42.5	30.7	13.5	0.3	792
29歳以下	4.4	7.1	57.5	22.6	8.4	—	130
30歳代	6.5	10.1	42.7	27.0	13.7	—	144
40歳代	2.0	7.8	40.5	33.1	15.9	0.6	225
50歳代	5.6	8.3	44.6	30.1	11.4	—	385
60歳代	3.5	7.7	46.4	30.8	11.0	0.5	274
70歳以上	3.6	12.6	47.1	28.2	8.2	0.4	332
有配偶	3.3	9.0	43.4	31.8	12.3	0.3	1,048
離別・死別	7.6	11.5	45.7	23.9	11.3	—	139
未婚	5.3	8.4	53.2	23.5	9.3	0.3	278
居住4年未満	3.4	7.5	51.3	24.3	13.5	—	164
4～10年未満	5.6	15.1	41.2	23.4	14.6	—	146
10～30年未満	4.5	7.4	47.4	28.8	11.8	0.2	589
30～50年未満	4.5	7.5	44.9	32.6	9.8	0.7	352
50年以上	2.4	12.3	42.8	33.6	8.6	0.3	223

Q16. あなたは、お住まいの地域について、以下のことがらにそれぞれどのくらい満足していますか。(○はそれぞれ1つずつ)

・地域における友人関係

1 全く満足していない

2

3

4

5 とても満足している

	1 全く 満足 してい ない	2	3	4	5 満と 足て しも てい る	D K	N
全体	4.3 (0.7)	10.7 (0.7)	44.1 (1.4)	26.9 (1.3)	13.7 (1.1)	0.3 (0.2)	1,490
鎌倉地域	3.6	9.5	37.1	31.2	18.7	-	380
腰越地域	3.5	8.2	39.1	29.1	19.5	0.5	314
深沢地域	6.7	13.7	41.5	24.4	13.1	0.6	275
大船地域	3.6	9.5	53.2	24.6	8.8	0.3	265
玉縄地域	4.5	14.0	48.5	24.1	9.0	-	256
男性	4.5	11.6	47.1	25.2	11.3	0.2	698
女性	4.2	9.9	41.2	28.4	16.0	0.3	792
29歳以下	4.8	11.8	44.3	22.0	17.0	-	130
30歳代	6.6	8.3	42.6	29.3	13.2	-	144
40歳代	2.8	7.6	41.2	28.4	19.4	0.6	225
50歳代	5.8	11.1	43.4	25.7	14.0	-	385
60歳代	2.1	10.6	49.1	27.9	9.8	0.5	274
70歳以上	3.9	14.6	44.3	28.0	8.8	0.4	332
有配偶	3.3	10.9	42.5	29.3	13.7	0.3	1,048
離別・死別	7.3	14.3	40.3	25.2	12.9	-	139
未婚	5.8	9.2	49.6	20.7	14.4	0.3	278
居住4年未満	5.2	12.8	47.9	22.5	11.6	-	164
4~10年未満	5.5	15.9	36.4	24.9	17.3	-	146
10~30年未満	4.3	9.1	44.0	26.9	15.5	0.2	589
30~50年未満	3.8	9.6	44.7	29.6	11.6	0.7	352
50年以上	3.2	11.5	46.0	28.1	10.9	0.3	223

Q17. あなたの性別は、次のどれですか。(○は1つ)

- 1 男性
- 2 女性
- 3 その他

	1 男 性	2 女 性	3 そ の 他	D K	N
全体	46.9 (0.4)	52.0 (0.4)	0.3 (0.2)	0.8 (0.2)	1,490
鎌倉地域	45.4	52.5	0.6	1.4	380
腰越地域	47.6	52.1	—	0.3	314
深沢地域	47.2	52.1	—	0.8	275
大船地域	48.1	51.0	0.6	0.3	265
玉縄地域	46.4	52.8	—	0.8	256
男性	95.8	3.1	0.5	0.6	698
女性	1.2	97.7	0.2	0.9	792
29歳以下	46.7	50.5	2.1	0.7	130
30歳代	47.2	52.4	—	0.5	144
40歳代	45.7	52.5	—	1.8	225
50歳代	47.0	52.2	0.2	0.6	385
60歳代	50.1	49.2	—	0.7	274
70歳以上	44.9	54.8	—	0.3	332
有配偶	49.5	50.2	—	0.3	1,048
離別・死別	27.3	71.9	0.8	—	139
未婚	48.5	50.6	0.9	—	278
居住4年未満	44.0	54.8	1.3	—	164
4～10年未満	45.8	53.2	—	1.0	146
10～30年未満	46.9	52.8	0.2	0.2	589
30～50年未満	44.6	55.4	—	—	352
50年以上	56.2	43.4	0.5	—	223

Q18. あなたのご年齢はおいくつですか。(○は1つ)

- 1 18～19 歳
- 2 20～24 歳
- 3 25～29 歳
- 4 30～34 歳
- 5 35～39 歳
- 6 40～44 歳
- 7 45～49 歳
- 8 50～54 歳
- 9 55～59 歳
- 10 60～64 歳
- 11 65～69 歳
- 12 70～74 歳
- 13 75 歳以上

	1 18 ～ 19 歳	2 20 ～ 24 歳	3 25 ～ 29 歳	4 30 ～ 34 歳	5 35 ～ 39 歳	6 40 ～ 44 歳	7 45 ～ 49 歳	8 50 ～ 54 歳	9 55 ～ 59 歳	10 60 ～ 64 歳	11 65 ～ 69 歳	12 70 ～ 74 歳	13 75 歳 以上	D K	N
全体	1.8 (0.4)	5.8 (0.5)	5.1 (0.6)	5.4 (0.5)	7.0 (0.7)	7.6 (0.6)	10.3 (0.3)	12.2 (0.4)	10.6 (0.4)	8.6 (0.3)	7.2 (0.2)	8.9 (0.3)	8.7 (0.2)	0.9 (0.3)	1,490
鎌倉地域	1.9	4.7	2.8	4.9	7.1	6.4	10.5	12.5	11.7	9.8	6.5	9.1	10.3	1.8	380
腰越地域	1.6	6.5	2.7	4.3	6.9	5.9	9.0	13.0	11.4	10.2	9.5	10.1	8.6	0.3	314
深沢地域	2.0	4.7	7.5	4.2	6.3	7.6	11.0	11.3	10.0	9.2	6.9	9.3	8.8	1.3	275
大船地域	1.8	5.8	7.4	6.5	7.4	9.7	10.4	12.0	9.9	7.2	6.6	7.9	7.0	0.3	265
玉縄地域	1.4	8.3	4.4	7.1	6.8	7.4	10.2	12.1	9.8	7.0	8.0	8.7	8.5	0.4	256
男性	2.0	5.4	5.4	6.0	6.8	7.6	10.6	12.3	10.7	9.0	7.5	8.6	7.8	0.5	698
女性	1.6	6.1	4.8	4.9	7.1	7.5	10.1	12.0	10.5	8.4	7.0	9.2	9.5	1.3	792
29 歳以下	13.3	42.3	38.4	0.8	-	-	-	1.2	0.3	1.7	-	-	-	1.9	130
30 歳代	-	-	-	42.3	56.5	-	-	-	-	-	-	0.7	-	0.5	144
40 歳代	-	-	-	0.4	-	41.4	54.7	1.5	-	-	-	0.3	0.4	1.3	225
50 歳代	-	0.5	-	-	-	-	0.8	50.7	45.4	1.5	-	-	0.3	0.8	385
60 歳代	-	-	-	-	-	-	0.4	0.2	0.5	51.1	46.2	1.0	-	0.7	274
70 歳以上	-	-	-	-	-	-	0.4	-	-	0.5	-	49.6	49.1	0.3	332
有配偶	-	-	2.1	4.2	8.1	7.9	12.5	13.8	12.4	10.3	9.0	10.6	9.0	-	1,048
離別・死別	-	-	-	1.6	1.0	5.9	5.6	11.5	11.6	7.2	10.8	15.7	29.0	-	139
未婚	6.7	23.0	15.6	10.5	6.3	7.5	6.5	8.8	5.6	4.2	1.6	2.4	1.2	-	278
居住4年未満	1.4	2.6	16.4	17.6	13.1	12.9	10.4	13.0	3.9	3.8	3.2	1.3	0.6	-	164
4～10年未満	-	2.4	6.7	11.1	19.5	15.6	15.9	10.2	5.6	4.6	2.2	3.4	2.7	-	146
10～30年未満	3.8	12.9	5.0	1.7	4.0	6.4	11.4	14.2	15.6	9.0	5.8	4.8	4.9	0.4	589
30～50年未満	-	-	-	5.2	6.2	6.8	11.2	6.7	7.3	11.7	13.4	18.3	13.2	-	352
50年以上	-	-	-	-	-	-	-	17.2	12.9	12.0	10.9	19.9	27.1	-	223

Q19. あなたが最後に卒業した学校、または現在在学中の学校はどれですか。(○は1つ)

- 1 中学校
- 2 高等学校
- 3 専門学校
- 4 短期大学
- 5 大学
- 6 大学院
- 7 その他 (具体的に)

	1 中 学 校	2 高 等 学 校	3 専 門 学 校	4 短 期 大 学	5 大 学	6 大 学 院	7 そ の 他	D K	N
全体	1.4 (0.3)	17.3 (1.4)	11.4 (1.1)	11.5 (0.9)	47.7 (1.6)	8.7 (0.8)	0.9 (0.4)	1.1 (0.3)	1,490
鎌倉地域	1.0	16.5	8.9	12.1	50.2	8.9	0.7	1.7	380
腰越地域	1.5	18.6	11.5	11.8	47.3	7.9	0.5	0.9	314
深沢地域	2.3	20.0	12.5	11.4	45.2	5.9	1.4	1.3	275
大船地域	1.0	17.5	13.1	10.2	47.1	9.3	1.2	0.6	265
玉縄地域	1.5	13.3	11.8	13.0	47.8	11.9	0.2	0.6	256
男性	1.3	16.3	10.7	1.2	54.8	14.0	1.1	0.6	698
女性	1.5	18.1	12.1	21.2	41.1	3.8	0.6	1.5	792
29歳以下	1.6	17.2	7.5	2.1	63.7	5.5	1.6	0.7	130
30歳代	-	9.4	15.9	3.4	54.5	15.6	0.8	0.5	144
40歳代	0.6	15.3	13.5	12.3	42.4	13.2	1.1	1.6	225
50歳代	0.8	17.2	14.4	15.0	45.5	5.4	0.7	1.0	385
60歳代	0.9	15.2	7.8	13.7	51.0	9.7	0.1	1.5	274
70歳以上	4.3	26.8	8.5	17.2	36.0	5.3	0.9	1.0	332
有配偶	1.0	16.8	11.6	12.5	46.8	10.3	0.8	0.2	1,048
離別・死別	5.5	21.6	11.0	22.1	32.7	4.8	0.7	1.7	139
未婚	1.4	18.1	11.5	5.6	56.9	5.5	1.1	-	278
居住4年未満	0.8	10.5	10.9	9.8	49.8	17.0	1.2	-	164
4~10年未満	1.1	15.4	13.7	7.1	49.8	11.8	0.7	0.4	146
10~30年未満	1.5	17.1	10.5	9.9	52.3	7.3	1.1	0.3	589
30~50年未満	0.8	21.0	11.8	16.2	41.7	7.8	0.2	0.6	352
50年以上	3.3	21.0	11.7	16.2	42.4	4.3	1.0	-	223

Q20. あなたのご職業は次のどれに当たりますか。(○は1つ)

- 1 会社員
- 2 経営者・会社役員
- 3 自営業
- 4 公務員
- 5 団体職員
- 6 自由業
- 7 パート・アルバイト
- 8 学生
- 9 専業主婦 (夫)
- 10 無職
- 11 その他 (具体的に)

	1 会社員	2 経営者 会社役員	3 自営業	4 公務員	5 団体職員	6 自由業	7 パート アルバイト	8 学生	9 専業主婦	10 無職	11 その他	D K	N
全体	36.7 (1.2)	3.3 (0.5)	7.0 (0.7)	3.0 (0.6)	1.4 (0.4)	1.5 (0.3)	13.7 (1.1)	5.5 (0.6)	12.8 (0.9)	10.5 (0.7)	1.8 (0.4)	2.9 (0.5)	1,490
鎌倉地域	31.5	5.5	10.1	1.6	1.0	2.4	12.6	5.9	11.4	12.3	1.6	4.1	380
腰越地域	30.9	4.2	10.6	3.1	2.3	1.9	10.6	5.6	16.2	10.2	2.3	2.2	314
深沢地域	37.7	2.0	5.0	4.7	2.1	1.2	13.6	4.7	14.5	8.5	1.2	4.7	275
大船地域	43.0	2.0	6.1	2.5	1.1	0.7	16.3	5.5	10.2	9.1	2.5	1.1	265
玉縄地域	38.9	2.2	2.3	4.0	1.2	1.5	14.1	5.4	14.3	12.8	1.3	2.1	256
男性	48.8	5.7	9.2	3.8	2.1	1.1	4.5	5.0	1.0	14.4	2.0	2.4	698
女性	25.4	1.0	4.9	2.3	0.7	1.9	22.3	5.9	23.7	6.9	1.6	3.3	792
29歳以下	34.9	—	0.3	—	2.1	—	9.1	40.1	3.8	2.4	2.7	4.6	130
30歳代	59.9	2.8	9.7	6.3	1.5	1.4	8.2	0.4	4.3	3.4	1.4	0.9	144
40歳代	53.0	3.0	9.4	3.5	1.4	2.0	17.8	—	6.3	—	1.2	2.5	225
50歳代	46.8	4.1	9.3	4.5	1.2	0.8	17.2	0.3	10.3	2.2	1.5	1.7	385
60歳代	23.2	5.5	9.3	2.2	1.8	2.8	17.6	—	19.1	13.8	2.2	2.5	274
70歳以上	3.1	3.3	2.6	1.0	0.9	1.9	8.7	—	29.9	41.1	2.2	5.3	332
有配偶	36.1	4.0	7.0	3.7	1.3	1.3	15.6	0.1	17.6	10.2	1.5	1.4	1,048
離別・死別	21.3	4.8	8.6	3.7	1.4	3.0	14.9	0.8	11.8	22.7	1.9	5.2	139
未婚	45.5	1.0	6.6	0.8	1.9	1.5	8.9	20.7	—	8.1	2.8	2.2	278
居住4年未満	61.4	4.0	9.2	2.9	1.0	—	7.1	2.2	7.7	2.9	0.6	1.2	164
4～10年未満	47.0	3.4	10.3	4.2	3.6	2.7	9.0	2.4	8.8	5.4	2.4	0.7	146
10～30年未満	35.1	2.5	6.7	3.0	1.0	1.6	16.2	11.9	11.2	7.2	1.2	2.4	589
30～50年未満	28.9	3.2	5.6	3.3	0.9	1.3	17.2	—	17.8	16.0	3.2	2.6	352
50年以上	20.6	5.1	5.8	1.6	2.2	2.0	12.4	0.5	19.6	25.3	2.2	2.6	223

Q21. あなたのお仕事は、次のどの産業に当たりますか。(○は1つ)

- 1 旅行業 (旅行代理店・ツアーガイド等)
- 2 宿泊業 (民宿・旅館・ホテル・ゲストハウス等)
- 3 飲食業 (レストラン・カフェ等)
- 4 小売業 (スーパー・コンビニ・ドラッグストア等)
- 5 運輸業 (バス・タクシー・鉄道・航空等)
- 6 製造業 (名産品・お土産製造等)
- 7 娯楽・レジャー産業
- 8 その他観光関連業
- 9 神社仏閣
- 10 上記以外

	1 旅行業	2 宿泊業	3 飲食業	4 小売業	5 運輸業	6 製造業	7 娯楽 レジャー 産業	8 その他 観光 関連業	9 神社 仏閣	10 上記 以外	D K	N
全体	0.1 (0.1)	1.3 (0.5)	4.5 (0.8)	5.7 (0.8)	3.3 (0.7)	6.5 (1.0)	1.5 (0.5)	1.1 (0.4)	0.5 (0.3)	71.1 (1.6)	4.3 (0.9)	989
鎌倉地域	0.3	1.8	6.0	5.5	3.6	3.2	2.8	2.6	1.0	66.3	6.8	245
腰越地域	-	0.6	5.2	5.5	3.3	5.8	0.8	0.5	0.8	74.5	2.9	198
深沢地域	-	1.6	4.2	7.0	3.0	7.4	0.5	-	0.6	71.0	4.7	199
大船地域	-	1.7	4.7	5.0	2.0	9.9	1.5	1.3	-	72.3	1.6	183
玉縄地域	-	-	0.8	5.8	6.0	5.6	1.1	-	-	74.8	5.9	164
男性	-	1.9	3.0	3.5	5.2	8.4	1.3	0.6	0.6	71.8	3.7	530
女性	0.2	0.7	6.3	8.2	1.1	4.3	1.8	1.7	0.4	70.3	5.0	459
29歳以下	-	5.8	3.0	7.1	3.4	10.9	2.4	2.3	-	54.0	11.0	62
30歳代	-	-	3.4	3.3	6.4	5.9	2.3	2.0	1.5	73.5	1.7	127
40歳代	0.3	1.6	5.9	7.1	2.8	5.1	0.8	0.7	0.6	71.5	3.5	205
50歳代	-	0.8	4.5	4.8	4.1	7.6	1.3	1.1	0.4	72.7	2.8	326
60歳代	-	0.6	4.7	7.9	0.2	4.9	1.1	0.5	-	76.6	3.5	179
70歳以上	-	0.8	3.7	3.2	1.6	5.5	2.9	-	-	69.8	12.6	90
有配偶	-	1.2	3.9	5.3	2.9	6.5	1.4	0.8	0.6	74.5	2.9	699
離別・死別	-	2.0	7.9	3.3	3.0	3.9	2.1	1.8	1.2	70.8	4.0	85
未婚	0.3	1.7	5.5	8.1	4.9	8.0	1.9	1.9	-	65.1	2.7	187
居住4年未満	0.5	1.1	1.3	0.8	4.8	11.5	2.1	-	-	76.2	1.8	135
4~10年未満	-	-	2.3	6.2	4.0	7.8	2.3	2.9	-	70.2	4.2	111
10~30年未満	-	2.5	5.4	6.9	2.8	5.2	1.6	1.2	1.0	70.2	3.3	405
30~50年未満	-	0.4	7.3	7.5	3.1	4.4	0.3	1.2	0.7	73.5	1.7	208
50年以上	-	1.3	4.7	5.3	2.9	6.7	1.6	-	-	72.9	4.6	115

Q22. そのご職業はあなたの主たる収入源となっていますか。(○は1つ)

1 はい

2 いいえ

	1 はい	2 いいえ	D K	N
全体	82.2 (1.4)	14.1 (1.0)	3.7 (0.8)	989
鎌倉地域	81.5	13.0	5.5	245
腰越地域	81.4	15.2	3.4	198
深沢地域	78.6	16.2	5.2	199
大船地域	85.7	12.7	1.6	183
玉縄地域	82.4	14.9	2.7	164
男性	90.8	6.2	3.0	530
女性	72.1	23.3	4.6	459
29歳以下	89.1	2.7	8.3	62
30歳代	94.0	4.3	1.6	127
40歳代	82.6	15.4	2.1	205
50歳代	85.3	12.2	2.5	326
60歳代	71.9	24.6	3.5	179
70歳以上	51.2	34.7	14.0	90
有配偶	79.8	17.9	2.3	699
離別・死別	78.8	17.2	4.0	85
未婚	94.6	3.4	2.0	187
居住4年未満	93.0	5.9	1.1	135
4～10年未満	90.4	7.6	1.9	111
10～30年未満	80.5	16.2	3.3	405
30～50年未満	75.7	22.7	1.6	208
50年以上	80.9	13.8	5.2	115

Q23. あなたのお勤め先, または通学先はどちらですか。(○は1つ)

- 1 鎌倉市鎌倉地域
- 2 鎌倉市腰越地域
- 3 鎌倉市深沢地域
- 4 鎌倉市大船地域
- 5 鎌倉市玉縄地域
- 6 鎌倉市以外の神奈川県内
- 7 東京都
- 8 神奈川県・東京都以外

	1 鎌 倉 地 域	2 腰 越 地 域	3 深 沢 地 域	4 大 船 地 域	5 玉 縄 地 域	6 神 奈 川 県 内	7 東 京 都	8 神 奈 川 都 以 外	D K	N
全体	14.1 (1.1)	2.4 (0.4)	3.4 (0.5)	8.5 (1.0)	2.5 (0.5)	29.9 (1.8)	30.1 (1.7)	5.1 (0.9)	4.0 (0.7)	1,049
鎌倉地域	30.6	0.8	0.6	1.7	0.5	21.6	33.4	4.1	6.6	267
腰越地域	12.3	14.3	2.9	6.0	0.9	30.4	26.1	3.0	4.2	207
深沢地域	8.8	1.1	9.6	11.3	1.4	32.4	26.2	4.7	4.6	207
大船地域	7.2	0.4	1.3	15.6	1.0	34.5	30.7	7.4	1.8	193
玉縄地域	5.0	—	4.7	5.7	12.8	32.6	31.9	5.3	1.9	175
男性	12.0	2.1	2.5	5.0	1.2	29.0	37.7	7.6	3.0	556
女性	16.5	2.7	4.5	12.5	4.1	30.9	21.5	2.3	5.1	493
29歳以下	4.9	—	1.7	7.6	—	32.0	45.8	3.4	4.6	120
30歳代	9.9	0.6	3.9	4.6	2.0	29.0	40.8	6.7	2.5	128
40歳代	15.4	3.3	2.3	9.3	3.3	33.4	22.9	7.5	2.7	205
50歳代	15.6	2.9	3.8	8.9	3.3	31.6	27.4	4.7	1.8	327
60歳代	22.8	4.5	4.6	8.5	2.9	25.3	21.7	4.5	5.1	179
70歳以上	18.1	2.9	6.2	15.2	3.8	16.5	19.6	0.7	17.0	90
有配偶	15.1	3.1	3.9	8.9	3.4	28.4	29.3	5.6	2.4	700
離別・死別	23.9	4.2	3.3	11.1	4.2	30.6	13.3	3.2	6.3	86
未婚	10.8	0.6	2.5	7.8	0.2	34.1	37.0	4.9	2.1	240
居住4年未満	6.2	1.8	1.6	9.0	0.6	30.4	47.6	2.0	0.7	139
4~10年未満	14.2	0.6	1.6	6.9	3.1	28.0	33.7	9.0	2.9	114
10~30年未満	13.6	3.3	3.8	7.0	2.6	31.6	28.9	5.9	3.2	456
30~50年未満	18.7	2.5	4.6	11.7	4.5	30.2	20.5	4.1	3.1	208
50年以上	23.1	2.0	5.4	11.7	1.2	27.5	20.3	3.9	4.8	116

Q24. あなた以外で、ご家庭内に観光業でのお仕事をされている方がいらっしゃいますか。(○は1つ)

- 1 はい
2 いいえ

	1 はい	2 いいえ	D K	N
全体	2.8 (0.5)	94.5 (0.7)	2.7 (0.6)	1,490
鎌倉地域	2.2	94.2	3.7	380
腰越地域	5.1	92.3	2.7	314
深沢地域	5.0	92.0	3.0	275
大船地域	1.2	96.5	2.4	265
玉縄地域	1.8	96.8	1.4	256
男性	3.3	94.3	2.4	698
女性	2.3	94.6	3.1	792
29歳以下	2.7	89.0	8.3	130
30歳代	5.0	92.4	2.6	144
40歳代	2.6	96.0	1.3	225
50歳代	2.5	96.6	0.9	385
60歳代	2.1	95.4	2.5	274
70歳以上	2.4	94.8	2.7	332
有配偶	3.5	95.7	0.9	1,048
離別・死別	2.3	95.8	1.8	139
未婚	1.2	96.7	2.1	278
居住4年未満	3.2	96.6	0.2	164
4~10年未満	6.9	89.3	3.9	146
10~30年未満	1.8	95.9	2.3	589
30~50年未満	3.5	95.4	1.1	352
50年以上	0.6	97.0	2.4	223

Q25. あなたは、ご結婚はされていますか。(○は1つ)

- 1 既婚 (有配偶)
- 2 既婚 (離別・死別)
- 3 未婚

	1 有 配 偶	2 離 別 ・ 死 別	3 未 婚	D K	N
全体	66.6 (1.3)	7.8 (0.7)	23.6 (1.0)	1.9 (0.5)	1,490
鎌倉地域	64.2	9.1	23.9	2.8	380
腰越地域	70.7	8.0	20.3	1.0	314
深沢地域	69.2	8.9	20.0	2.0	275
大船地域	64.8	6.8	26.7	1.7	265
玉縄地域	67.1	5.8	25.5	1.6	256
男性	70.4	4.6	23.9	1.1	698
女性	63.1	10.9	23.3	2.7	792
29歳以下	13.5	0.4	80.3	5.8	130
30歳代	66.6	1.7	31.3	0.5	144
40歳代	75.2	5.0	18.1	1.7	225
50歳代	75.3	8.1	15.3	1.3	385
60歳代	80.3	8.6	8.8	2.3	274
70歳以上	74.5	19.9	4.9	0.7	332
有配偶	100.0	-	-	-	1,048
離別・死別	-	100.0	-	-	139
未婚	-	-	100.0	-	278
居住4年未満	66.6	3.7	29.2	0.5	164
4~10年未満	70.9	8.6	19.2	1.2	146
10~30年未満	66.0	4.7	27.8	1.4	589
30~50年未満	65.9	13.4	20.3	0.4	352
50年以上	70.5	12.8	15.2	1.5	223

Q26. あなたには、お子様はいらっしゃいますか。いらっしゃる場合、お子様はそれぞれの
 ような段階ですか。(○はいくつでも)

- 1 いない
- 2 小学校入学前
- 3 小学生
- 4 中学生
- 5 高校生
- 6 大学生
- 7 社会人, その他

	1 い ない	2 小 学 校 入 学 前	3 小 学 生	4 中 学 生	5 高 校 生	6 大 学 生	7 社 会 人 そ の 他	D K	N
全体	36.7 (1.2)	8.5 (0.9)	11.4 (0.9)	6.5 (0.7)	5.6 (0.6)	6.8 (0.8)	35.3 (1.0)	2.4 (0.5)	1,490
鎌倉地域	37.0	7.3	12.2	7.7	5.8	8.5	33.9	2.9	380
腰越地域	33.8	10.2	9.8	4.3	4.6	7.3	41.8	1.2	314
深沢地域	33.3	8.6	13.1	7.3	6.6	6.4	36.9	3.7	275
大船地域	40.4	8.2	11.2	5.2	3.4	5.5	33.2	1.9	265
玉縄地域	36.6	9.5	9.3	7.5	8.8	6.2	33.6	2.0	256
男性	36.3	9.5	12.3	7.0	5.8	7.3	33.9	1.6	698
女性	37.1	7.6	10.5	5.9	5.5	6.3	36.6	3.1	792
29歳以下	85.2	5.3	0.3	0.4	—	1.5	2.4	6.2	130
30歳代	51.3	42.0	17.3	—	0.4	—	1.8	0.5	144
40歳代	27.2	12.5	39.0	22.3	14.0	6.5	4.6	3.7	225
50歳代	34.0	1.4	8.5	9.8	11.6	18.7	36.8	1.5	385
60歳代	25.2	—	—	—	1.9	6.6	67.9	1.9	274
70歳以上	12.9	—	0.8	0.3	0.2	0.2	85.4	1.2	332
有配偶	18.0	12.5	16.1	9.4	7.6	9.1	44.9	0.5	1,048
離別・死別	21.5	1.9	5.1	2.1	6.0	8.9	66.2	0.4	139
未婚	96.1	—	1.0	—	0.2	0.2	0.8	1.8	278
居住4年未満	44.7	24.7	12.9	4.4	4.6	5.7	15.6	2.1	164
4~10年未満	43.5	21.5	22.8	4.2	3.9	2.4	13.1	1.2	146
10~30年未満	42.1	4.5	13.2	10.0	8.7	10.5	28.2	1.2	589
30~50年未満	28.6	3.7	6.2	4.1	2.9	3.5	56.1	1.5	352
50年以上	20.6	0.9	3.2	4.1	3.5	6.6	67.3	1.5	223

Q27. あなたは、鎌倉市に居住されて何年になりますか。(○は1つ)

1 4年未満
 2 4年～10年未満
 3 10年～20年未満
 4 20年～30年未満
 5 30年～40年未満
 6 40年～50年未満
 7 50年～60年未満
 8 60年～70年未満
 9 70年以上

	1 4 年 未 満	2 4 年 ～ 10 年	3 10 年 ～ 20 年	4 20 年 ～ 30 年	5 30 年 ～ 40 年	6 40 年 ～ 50 年	7 50 年 ～ 60 年	8 60 年 ～ 70 年	9 70 年 以 上	D K	N
全体	12.9 (0.9)	12.1 (1.0)	21.2 (1.1)	18.7 (1.1)	11.5 (0.9)	9.9 (0.7)	8.0 (0.7)	2.6 (0.4)	2.0 (0.3)	1.3 (0.4)	1,490
鎌倉地域	8.6	12.9	24.7	18.4	9.7	7.9	6.8	4.6	4.5	1.8	380
腰越地域	11.5	7.5	20.8	21.3	15.6	9.8	9.1	2.8	1.0	0.6	314
深沢地域	10.9	15.2	16.4	19.5	13.0	11.4	10.5	1.6	—	1.6	275
大船地域	20.0	12.1	20.1	18.2	7.0	10.0	8.2	1.9	2.3	0.3	265
玉縄地域	12.2	10.6	23.4	16.3	17.0	11.5	5.3	1.3	0.3	2.2	256
男性	12.5	11.9	21.9	18.1	12.2	8.0	7.8	3.3	2.9	1.4	698
女性	13.4	12.2	20.6	19.2	10.7	11.6	8.1	2.0	1.1	1.2	792
29歳以下	20.6	8.2	31.5	35.3	—	—	0.3	1.4	—	2.7	130
30歳代	30.6	30.0	8.2	10.8	19.9	—	—	—	—	0.5	144
40歳代	16.5	20.3	34.4	5.1	7.1	14.1	0.4	—	—	2.0	225
50歳代	9.5	9.3	25.1	25.6	8.9	4.6	15.9	—	0.3	0.8	385
60歳代	5.8	4.3	13.2	24.5	22.1	12.0	7.7	9.5	—	1.0	274
70歳以上	1.8	4.2	10.5	11.2	12.6	25.2	17.2	5.3	11.1	0.8	332
有配偶	12.9	12.9	22.2	17.3	11.7	9.4	8.6	2.7	2.0	0.3	1,048
離別・死別	6.0	13.3	13.1	10.6	14.0	22.5	8.8	6.9	4.8	—	139
未婚	16.0	9.8	21.9	25.1	10.3	8.0	5.7	1.1	1.3	0.8	278
居住4年未満	100.0	—	—	—	—	—	—	—	—	—	164
4～10年未満	—	100.0	—	—	—	—	—	—	—	—	146
10～30年未満	—	—	53.2	46.8	—	—	—	—	—	—	589
30～50年未満	—	—	—	—	53.7	46.3	—	—	—	—	352
50年以上	—	—	—	—	—	—	63.4	20.7	15.9	—	223

Q28. あなたは、何をきっかけに鎌倉市に住んでいますか。(○は1つ)

- 1 生まれてからずっと住んでいる
- 2 親や配偶者等あなた以外の都合で、別の場所から鎌倉市を選び、住むようになった
- 3 自らの意思で、別の場所から鎌倉市を選び、住むようになった
- 4 その他(具体的に)

	1 生 ま れ て か ら	2 あ な た 都 以 外 で の	3 自 ら の 意 思 で	4 そ の 他	D K	N
全体	18.3 (1.1)	38.1 (1.5)	33.2 (1.4)	9.1 (0.9)	1.3 (0.4)	1,490
鎌倉地域	21.9	32.0	35.4	8.9	1.8	380
腰越地域	16.0	45.1	31.3	6.5	1.2	314
深沢地域	15.0	40.1	29.9	13.4	1.6	275
大船地域	19.3	38.5	34.7	7.2	0.3	265
玉縄地域	16.5	39.7	32.6	9.5	1.7	256
男性	20.4	30.8	38.9	8.8	1.2	698
女性	16.4	44.9	27.9	9.4	1.3	792
29歳以下	40.6	42.1	11.8	3.9	1.6	130
30歳代	19.8	32.0	38.2	9.6	0.5	144
40歳代	17.3	33.2	40.6	6.4	2.4	225
50歳代	16.9	35.9	38.4	8.1	0.8	385
60歳代	9.6	48.7	32.0	8.8	1.0	274
70歳以上	11.0	38.2	32.5	17.0	1.3	332
有配偶	11.0	40.0	38.9	9.7	0.4	1,048
離別・死別	19.2	36.3	33.2	10.3	1.0	139
未婚	39.1	33.9	19.4	7.6	-	278
居住4年未満	-	30.1	60.3	9.1	0.5	164
4～10年未満	-	38.4	51.9	9.4	0.3	146
10～30年未満	15.0	42.1	35.5	7.4	-	589
30～50年未満	26.6	41.0	21.0	11.2	0.1	352
50年以上	53.3	31.1	4.0	10.8	0.7	223

Q29. あなたが普段よく使用する交通機関はどれですか。(○はいくつでも)

- 1 JR 横須賀線
- 2 JR 東海道線
- 3 JR 根岸線
- 4 湘南モノレール
- 5 江ノ島電鉄
- 6 京浜急行電鉄
- 7 小田急電鉄
- 8 バス
- 9 自家用車
- 10 タクシー
- 11 バイク
- 12 自転車
- 13 その他
- 14 特にない

	1 JR 横 須 賀 線	2 JR 東 海 道 線	3 JR 根 岸 線	4 湘 南 モ ノ レ ー ル	5 江 ノ 島 電 鉄	6 京 浜 急 行 電 鉄	7 小 田 急 電 鉄	8 バ ス	9 自 家 用 車	10 タ ク シ ー	11 バ イ ク	12 自 転 車	13 そ の 他	14 特 に な い	D K	N
全体	56.9 (1.3)	49.8 (1.4)	14.8 (0.9)	27.6 (1.0)	18.5 (0.8)	2.8 (0.5)	8.2 (0.9)	35.1 (1.4)	39.5 (1.4)	7.1 (0.7)	7.1 (0.7)	26.0 (1.1)	0.9 (0.3)	0.9 (0.3)	0.9 (0.3)	1,490
鎌倉地域	84.5	21.3	6.6	1.9	28.8	3.8	3.1	33.2	40.5	8.2	9.0	31.9	1.4	0.2	1.0	380
腰越地域	34.2	45.4	8.6	59.3	56.5	2.9	17.5	24.2	46.5	10.3	7.2	15.2	0.9	0.7	0.3	314
深沢地域	35.5	57.1	13.6	59.5	5.6	3.3	11.6	54.9	41.2	6.7	7.6	26.7	0.3	1.3	1.0	275
大船地域	58.7	64.9	22.0	22.4	5.8	2.3	6.8	24.4	32.1	4.5	6.3	27.8	1.1	1.5	0.3	265
玉縄地域	52.4	69.8	24.5	11.8	4.1	0.8	7.3	41.8	42.3	7.1	4.1	20.9	0.3	0.7	2.7	256
男性	56.5	49.0	14.5	26.9	17.4	2.8	9.3	30.7	43.4	6.0	10.2	25.6	1.1	1.0	1.1	698
女性	57.3	50.6	15.1	28.3	19.7	2.7	7.3	39.2	35.9	8.0	4.2	26.4	0.7	0.8	0.8	792
29歳以下	61.6	65.3	10.5	30.8	15.9	3.7	14.3	22.9	22.8	3.3	0.9	26.2	1.2	0.4	2.7	130
30歳代	55.5	57.5	14.1	27.5	12.2	2.8	5.9	32.3	39.6	8.8	4.3	34.2	3.1	-	0.5	144
40歳代	55.3	48.5	16.3	32.5	20.5	4.0	7.7	31.3	46.4	4.3	10.7	41.0	-	0.9	1.1	225
50歳代	58.5	48.0	16.0	22.6	19.6	1.9	5.8	33.2	39.7	5.8	7.8	22.3	1.1	0.3	0.6	385
60歳代	57.8	46.9	17.8	28.3	19.5	1.3	9.4	38.7	41.9	8.3	8.2	19.3	-	1.2	0.7	274
70歳以上	52.8	38.9	12.8	26.2	20.7	3.3	8.0	49.8	42.7	12.2	8.0	15.1	0.5	2.3	0.6	332
有配偶	56.2	49.1	16.2	28.8	18.9	2.5	6.6	36.4	47.3	7.9	7.9	28.1	0.7	0.7	0.1	1,048
離別・死別	49.5	33.9	13.4	25.5	18.1	2.0	7.0	49.6	30.6	10.0	8.8	21.5	-	2.8	-	139
未婚	62.7	58.4	11.7	26.3	18.4	3.6	13.6	29.0	22.6	4.2	4.4	22.4	1.6	0.9	0.8	278
居住4年未満	60.1	69.9	11.8	28.5	14.2	2.0	10.6	25.9	34.4	4.5	2.1	26.9	0.5	-	0.5	164
4~10年未満	54.3	50.6	13.5	31.1	13.7	3.1	2.0	37.1	39.6	6.6	5.3	31.8	1.5	1.4	-	146
10~30年未満	60.5	50.1	15.1	26.2	20.9	2.6	9.4	32.6	36.6	6.1	6.3	29.1	0.7	0.5	-	589
30~50年未満	51.8	48.1	17.8	30.2	19.0	3.1	8.9	43.9	44.6	10.1	10.3	23.4	0.6	1.2	-	352
50年以上	57.5	34.3	14.6	26.0	19.9	3.3	7.9	38.9	47.6	8.6	11.9	16.5	1.6	2.1	-	223

Q30. あなたの現在の世帯年収（税込み）はおおよそいくらくらいですか。（○は1つ）

- 1 250万円未満
- 2 250万円～500万円未満
- 3 500万円～750万円未満
- 4 750万円～1000万円未満
- 5 1000万円～1500万円未満
- 6 1500万円～2000万円未満
- 7 2000万円以上

	1 250 万 円 未 満	2 250 万 円 ～ 500 万 円 未 満	3 500 万 円 ～ 750 万 円 未 満	4 750 万 円 ～ 1000 万 円 未 満	5 1000 万 円 ～ 1500 万 円 未 満	6 1500 万 円 ～ 2000 万 円 未 満	7 2000 万 円 以 上	D K	N
全体	16.2 (1.1)	25.2 (1.4)	17.6 (1.0)	14.9 (1.2)	13.1 (1.0)	4.3 (0.7)	3.3 (0.5)	5.4 (0.8)	1,490
鎌倉地域	18.6	21.5	15.7	12.9	15.8	5.3	3.9	6.4	380
腰越地域	14.2	28.0	21.2	9.1	13.4	2.8	6.9	4.3	314
深沢地域	16.5	25.3	14.2	18.6	10.6	4.2	2.7	7.8	275
大船地域	15.1	28.1	18.2	18.2	12.4	2.8	2.3	2.8	265
玉縄地域	15.3	23.7	21.0	13.1	12.5	7.0	1.4	6.0	256
男性	11.6	23.4	20.0	17.1	13.8	5.5	4.3	4.4	698
女性	20.6	26.8	15.3	12.9	12.5	3.3	2.4	6.3	792
29歳以下	22.3	23.9	9.4	13.1	12.8	2.7	2.2	13.6	130
30歳代	5.8	19.1	30.9	15.9	13.4	8.3	3.3	3.3	144
40歳代	8.1	16.6	19.9	23.4	17.9	5.9	4.7	3.4	225
50歳代	10.8	15.2	17.7	20.7	21.4	5.0	4.6	4.5	385
60歳代	18.1	34.7	18.9	10.0	7.8	3.9	2.3	4.4	274
70歳以上	33.1	44.0	10.6	3.3	1.8	0.6	1.8	4.7	332
有配偶	11.2	24.2	17.4	18.1	15.9	6.1	4.1	2.9	1,048
離別・死別	37.7	28.7	12.1	8.5	3.5	—	3.9	5.6	139
未婚	24.4	27.7	20.8	9.4	9.5	1.1	1.0	6.1	278
居住4年未満	7.0	22.4	15.4	23.3	14.7	9.2	6.2	1.9	164
4～10年未満	10.3	18.4	21.3	18.5	18.6	7.6	2.8	2.5	146
10～30年未満	17.5	20.9	16.1	15.9	16.9	4.0	3.0	5.8	589
30～50年未満	18.1	33.6	22.5	11.0	6.3	1.3	3.0	4.2	352
50年以上	25.8	36.3	14.4	7.9	7.1	3.1	2.5	2.8	223

Q31. あなたは、自らの経済状況にどのくらい満足していますか。(○は1つ)

- 1 とても満足している
- 2 まあまあ満足している
- 3 どちらともいえない
- 4 あまり満足していない
- 5 全く満足していない

	1 満 と て も 満 足 し て い る	2 ま あ ま あ 満 足 し て あ い る	3 ど ち ら と も い え な い	4 あ ま り 満 足 し て い な い	5 全 く 満 足 し て い な い	D K	N
全体	7.1 (0.7)	35.7 (1.4)	23.4 (1.2)	21.5 (1.1)	10.4 (0.9)	1.9 (0.5)	1,490
鎌倉地域	9.1	31.3	25.8	21.6	9.5	2.7	380
腰越地域	6.9	40.2	23.9	17.7	10.8	0.5	314
深沢地域	6.8	33.6	21.5	25.8	10.5	1.7	275
大船地域	6.0	40.3	23.0	20.2	9.9	0.5	265
玉縄地域	6.0	34.1	21.8	21.7	12.1	4.3	256
男性	5.2	34.7	25.5	22.1	10.8	1.8	698
女性	8.8	36.7	21.6	21.0	9.9	2.0	792
29歳以下	12.6	31.2	15.1	23.7	13.1	4.4	130
30歳代	5.3	35.1	21.4	24.2	13.5	0.5	144
40歳代	4.3	34.0	27.3	25.0	7.5	1.8	225
50歳代	8.8	35.4	22.4	19.2	11.8	2.3	385
60歳代	7.4	41.1	25.1	17.8	7.4	1.2	274
70歳以上	4.3	37.1	27.2	20.8	9.7	1.0	332
有配偶	7.5	38.1	23.7	20.5	9.3	0.9	1,048
離別・死別	3.2	32.4	29.1	20.7	14.5	-	139
未婚	7.6	30.8	22.2	26.0	12.7	0.8	278
居住4年未満	9.5	36.8	18.3	20.9	13.6	0.9	164
4～10年未満	5.1	36.2	25.3	26.2	6.4	0.8	146
10～30年未満	8.5	38.9	22.3	18.4	10.9	1.1	589
30～50年未満	6.3	32.4	27.8	24.1	9.3	0.2	352
50年以上	4.0	32.9	24.4	25.5	12.0	1.2	223

Q32. あなたは、普段、地域の活動にどの程度参加していますか。(○は1つ)

- 1 とてもよく参加する
- 2 たまに参加する
- 3 どちらともいえない
- 4 あまり参加しない
- 5 ほとんど参加しない

	1 よ と て も よ く 参 加 す る	2 た ま に 参 加 す る	3 ど ち ら と も い え な い	4 あ ま り 参 加 し な い	5 ほ と ん ど 参 加 し な い	D K	N
全体	5.7 (0.6)	21.9 (1.4)	11.0 (1.1)	25.7 (1.3)	34.3 (1.6)	1.5 (0.5)	1,490
鎌倉地域	9.3	20.9	12.6	25.2	29.0	3.0	380
腰越地域	8.0	21.1	11.8	27.4	31.4	0.3	314
深沢地域	4.9	22.6	8.1	26.2	37.0	1.3	275
大船地域	2.6	22.5	10.7	26.2	37.8	0.3	265
玉縄地域	3.8	22.3	11.7	23.4	36.8	2.0	256
男性	6.0	21.8	11.2	23.0	36.5	1.6	698
女性	5.4	21.9	10.8	28.3	32.2	1.3	792
29歳以下	2.7	8.7	9.2	29.9	46.9	2.5	130
30歳代	6.5	16.9	7.9	24.2	44.1	0.5	144
40歳代	2.8	32.6	10.8	24.1	27.9	1.8	225
50歳代	4.5	22.5	12.1	27.0	32.1	1.9	385
60歳代	7.4	25.6	13.7	23.0	29.4	1.0	274
70歳以上	10.7	20.1	10.9	26.0	31.5	0.8	332
有配偶	6.4	26.9	12.3	27.2	26.7	0.5	1,048
離別・死別	9.2	20.3	8.4	24.4	37.6	-	139
未婚	2.6	9.8	8.2	23.4	55.5	0.4	278
居住4年未満	3.6	19.4	9.8	21.9	44.0	1.3	164
4～10年未満	6.0	21.9	11.3	21.8	39.0	-	146
10～30年未満	3.8	23.5	10.5	29.7	31.7	0.8	589
30～50年未満	8.1	19.1	11.7	27.6	33.3	0.2	352
50年以上	10.2	26.3	12.1	19.6	31.3	0.6	223

Q33. 過去1年間（2023年中）に、あなたは以下の旅行（観光、ビジネス、知人友人訪問を含む）をそれぞれ何回しましたか。

(1) 国内の宿泊旅行

- 1 0 回
- 2 1 回
- 3 2 回
- 4 3 回以上

	1 0 回	2 1 回	3 2 回	4 3 回 以上	D K	N
全体	21.0 (1.1)	18.0 (1.0)	17.6 (1.1)	36.8 (1.5)	6.6 (0.9)	1,490
鎌倉地域	21.4	14.1	17.3	39.2	8.0	380
腰越地域	24.0	18.1	14.0	38.7	5.3	314
深沢地域	19.5	19.8	19.8	34.2	6.7	275
大船地域	20.4	20.8	17.0	36.1	5.6	265
玉縄地域	20.4	17.4	19.6	35.7	6.8	256
男性	22.9	17.8	15.2	39.3	4.9	698
女性	19.3	18.2	19.8	34.6	8.2	792
29歳以下	17.0	14.3	16.5	47.8	4.4	130
30歳代	12.8	20.8	23.6	38.4	4.5	144
40歳代	11.7	22.7	22.0	37.5	6.1	225
50歳代	20.4	19.3	17.7	37.8	4.8	385
60歳代	25.6	15.5	12.6	39.8	6.5	274
70歳以上	36.4	14.4	13.9	22.6	12.8	332
有配偶	18.0	20.5	18.1	38.3	5.1	1,048
離別・死別	28.0	20.0	10.6	30.3	11.1	139
未婚	28.3	11.3	19.4	35.7	5.3	278
居住4年未満	11.1	20.6	20.0	44.2	4.0	164
4～10年未満	12.3	20.6	19.7	44.0	3.4	146
10～30年未満	18.3	19.4	18.8	39.8	3.7	589
30～50年未満	29.1	13.4	18.0	31.7	7.8	352
50年以上	36.2	17.1	10.1	25.1	11.5	223

Q33. 過去1年間（2023年中）に、あなたは以下の旅行（観光、ビジネス、知人友人訪問を含む）をそれぞれ何回しましたか。

(2) 国内の日帰り旅行

1 0回

2 1回

3 2回

4 3回以上

	1 0 回	2 1 回	3 2 回	4 3 回 以上	D K	N
全体	29.9 (1.4)	10.6 (0.9)	9.3 (0.9)	33.3 (1.3)	16.9 (1.2)	1,490
鎌倉地域	28.5	10.2	8.2	32.7	20.4	380
腰越地域	28.4	10.4	8.6	34.9	17.7	314
深沢地域	29.9	10.2	9.0	31.9	19.0	275
大船地域	31.3	10.6	9.9	34.3	13.9	265
玉縄地域	31.1	12.1	11.5	33.2	12.1	256
男性	31.9	9.2	8.0	36.4	14.5	698
女性	27.9	11.9	10.5	30.5	19.1	792
29歳以下	30.8	13.1	11.9	30.5	13.7	130
30歳代	32.4	13.4	6.6	34.3	13.3	144
40歳代	22.8	11.3	7.1	42.8	15.9	225
50歳代	26.7	11.7	9.9	35.4	16.4	385
60歳代	32.8	6.3	9.4	35.2	16.3	274
70歳以上	36.4	8.3	10.8	20.5	24.0	332
有配偶	28.5	10.6	8.7	35.7	16.5	1,048
離別・死別	31.6	7.6	10.6	27.8	22.5	139
未婚	35.1	12.1	11.5	29.1	12.3	278
居住4年未満	22.6	13.6	7.6	42.9	13.3	164
4～10年未満	29.0	11.0	5.8	39.2	14.9	146
10～30年未満	28.0	13.3	11.6	33.2	13.9	589
30～50年未満	34.0	5.5	9.2	31.3	20.0	352
50年以上	39.7	7.5	8.3	25.0	19.5	223

Q33. 過去1年間（2023年中）に、あなたは以下の旅行（観光、ビジネス、知人友人訪問を含む）をそれぞれ何回しましたか。

(3) 海外旅行

10回

21回

32回

43回以上

	1 0 回	2 1 回	3 2 回	4 3 回 以上	D K	N
全体	63.9 (1.5)	9.9 (0.9)	2.9 (0.5)	1.3 (0.4)	22.0 (1.3)	1,490
鎌倉地域	58.9	11.7	3.8	1.7	23.9	380
腰越地域	65.0	8.6	4.2	1.0	21.2	314
深沢地域	64.3	10.4	1.9	2.0	21.2	275
大船地域	64.1	9.5	3.1	0.8	22.6	265
玉縄地域	71.0	8.1	0.9	0.9	19.0	256
男性	68.0	8.9	2.5	1.5	19.1	698
女性	60.0	10.9	3.2	1.1	24.7	792
29歳以下	55.7	17.8	6.9	4.7	14.7	130
30歳代	66.5	11.8	2.9	1.0	17.8	144
40歳代	69.4	11.4	1.6	0.4	17.3	225
50歳代	66.8	8.0	2.5	0.9	21.8	385
60歳代	62.6	9.6	2.9	1.4	23.6	274
70歳以上	59.7	4.0	1.6	0.3	34.4	332
有配偶	65.3	9.1	2.3	0.5	22.7	1,048
離別・死別	56.8	6.3	3.9	0.8	32.2	139
未婚	65.6	14.3	3.0	3.6	13.6	278
居住4年未満	58.5	17.1	4.5	0.6	19.3	164
4～10年未満	59.8	13.3	4.9	3.6	18.4	146
10～30年未満	67.2	10.5	3.6	1.2	17.6	589
30～50年未満	66.6	5.8	0.8	1.0	25.9	352
50年以上	63.3	5.7	1.0	0.9	29.2	223

Q34. あなたは、地域（鎌倉市）の情報を、どのような情報媒体から得ていますか。（○はいくつでも）

- 1 「広報かまくら」などの行政の広報誌
- 2 鎌倉市行政のウェブサイト
- 3 鎌倉市行政以外のウェブサイト
- 4 回覧板
- 5 テレビ
- 6 ラジオ
- 7 新聞
- 8 雑誌
- 9 YouTube
- 10 Facebook
- 11 X（旧 Twitter）
- 12 LINE
- 13 Instagram
- 14 その他（具体的に ）

	1 行政の 広報誌	2 鎌倉市 のHP	3 鎌倉市 以外の HP	4 回覧 板	5 テレ ビ	6 ラジ オ	7 新 聞	8 雑 誌	9 You Tube	10 Face book	11 X（旧 Twitter）	12 LINE	13 Insta gram	14 そ の 他	D K	N
全体	73.1 (1.4)	18.4 (1.1)	10.3 (1.0)	39.0 (1.4)	30.2 (1.4)	3.7 (0.5)	17.8 (1.0)	10.0 (0.9)	8.8 (1.0)	5.6 (0.6)	8.7 (0.9)	13.1 (1.1)	12.6 (1.0)	7.2 (0.8)	2.0 (0.5)	1,490
鎌倉地域	73.3	16.2	8.4	37.5	29.9	5.0	17.5	13.5	9.4	6.9	6.8	14.9	18.0	10.5	3.8	380
腰越地域	71.4	21.9	8.5	46.5	30.5	4.5	18.7	10.8	8.9	6.8	8.9	14.4	14.6	5.9	1.0	314
深沢地域	76.8	20.1	9.3	42.9	27.6	2.9	18.5	8.5	9.0	6.1	8.9	13.4	13.5	5.9	1.2	275
大船地域	70.1	17.0	11.1	40.0	34.0	2.5	17.1	9.1	8.8	4.2	10.9	9.5	8.6	6.8	0.8	265
玉縄地域	75.0	19.3	15.3	27.8	26.9	3.9	17.9	6.6	7.7	4.2	8.1	14.6	6.7	4.9	2.6	256
男性	70.5	20.0	11.9	33.4	31.8	2.9	19.3	9.3	11.3	6.9	8.6	9.4	8.1	5.4	2.9	698
女性	75.6	16.8	8.7	44.3	28.7	4.4	16.4	10.7	6.5	4.5	8.9	16.5	16.8	8.9	1.1	792
29歳以下	37.2	10.6	7.6	18.4	30.3	3.3	5.1	5.4	12.0	1.9	22.0	12.9	33.1	8.6	4.0	130
30歳代	62.1	18.3	12.0	30.5	17.5	2.6	3.8	7.4	7.7	1.3	16.4	22.9	16.7	9.7	3.8	144
40歳代	77.5	16.4	13.3	38.5	22.7	1.6	9.0	10.6	10.6	8.9	8.1	11.5	16.1	7.8	3.0	225
50歳代	75.1	23.4	13.6	40.2	29.2	5.0	11.4	9.3	10.9	9.3	6.5	13.8	9.1	8.3	0.9	385
60歳代	85.6	21.2	9.6	43.2	31.7	3.1	29.2	14.8	5.9	7.4	4.3	8.9	5.2	7.4	1.0	274
70歳以上	90.0	17.2	4.1	56.3	47.0	6.0	45.2	11.5	5.2	1.7	0.8	10.8	1.5	2.3	0.3	332
有配偶	80.2	19.9	10.5	45.1	29.1	4.0	20.2	10.2	8.0	7.1	5.7	13.9	8.7	6.7	1.0	1,048
離別・死別	84.9	15.6	6.6	44.0	30.3	4.3	22.4	12.4	8.4	4.1	3.1	12.7	9.6	3.9	0.9	139
未婚	51.2	16.2	11.8	22.2	34.3	2.9	10.9	9.5	11.9	1.6	19.2	11.4	23.1	10.0	2.4	278
居住4年未満	62.4	20.7	13.4	27.0	19.2	2.1	5.3	7.6	10.0	6.1	10.6	12.3	18.6	9.8	2.5	164
4～10年未満	69.8	15.2	11.0	30.4	20.0	2.2	6.8	10.8	6.8	4.7	15.0	21.4	20.0	8.4	1.0	146
10～30年未満	69.9	19.5	12.5	39.1	33.4	4.1	14.6	8.5	10.1	5.9	10.1	11.2	14.2	8.1	0.6	589
30～50年未満	82.8	18.2	6.7	43.4	34.6	5.6	29.0	14.9	7.4	4.6	4.4	13.1	6.3	4.9	1.6	352
50年以上	87.1	17.5	6.4	56.0	36.6	2.8	34.4	9.1	8.8	7.7	4.8	13.0	5.0	5.6	-	223

Q35. あなたは、地域（鎌倉市）の情報を、どのような情報媒体から知ることができたら便利だと思いますか。（○はいくつでも）

- 1 「広報かまくら」などの行政の広報誌
- 2 鎌倉市行政のウェブサイト
- 3 鎌倉市行政以外のウェブサイト
- 4 回覧板
- 5 テレビ
- 6 ラジオ
- 7 新聞
- 8 雑誌
- 9 YouTube
- 10 Facebook
- 11 X（旧 Twitter）
- 12 LINE
- 13 Instagram
- 14 その他（具体的に ）

	1 行政の 広報誌	2 鎌 倉市 の HP	3 鎌 倉市 以 外 の HP	4 回 覧 板	5 テ レ ビ	6 ラ ジ オ	7 新 聞	8 雑 誌	9 You T u b e	10 F a c e b o o k	11 X (旧 T w i t t e r)	12 L I N E	13 I n s t a g r a m	14 そ の 他	D K	N
全体	53.0 (1.4)	27.4 (1.2)	11.8 (0.9)	21.1 (1.1)	22.7 (1.2)	5.9 (0.6)	13.1 (0.8)	7.6 (0.8)	22.0 (1.1)	7.1 (0.8)	14.7 (1.0)	27.1 (1.2)	22.9 (1.2)	3.1 (0.5)	3.2 (0.6)	1,490
鎌倉地域	50.8	28.8	9.5	20.8	18.4	8.5	11.6	7.2	21.4	9.0	13.8	25.9	27.4	3.5	5.3	380
腰越地域	56.5	30.2	12.5	26.0	27.5	5.8	16.4	13.4	18.6	9.9	11.8	30.7	26.6	4.7	1.8	314
深沢地域	55.7	33.3	13.2	22.1	21.4	6.0	14.8	5.9	26.8	8.4	14.3	26.2	26.5	1.9	1.4	275
大船地域	51.4	22.3	12.6	20.6	27.5	3.2	12.5	7.4	19.8	4.1	16.3	26.1	17.5	3.1	2.7	265
玉縄地域	53.1	23.6	12.4	16.2	19.3	6.1	11.5	5.5	23.8	4.9	17.0	28.9	16.2	2.6	3.6	256
男性	47.4	31.3	14.9	18.9	22.5	6.5	14.4	6.9	27.5	9.7	18.5	25.1	19.1	2.7	3.1	698
女性	58.3	23.7	8.9	23.1	22.9	5.4	11.9	8.3	16.8	4.7	11.2	29.0	26.4	3.5	3.2	792
29歳以下	25.1	12.6	6.4	7.1	22.4	5.2	2.1	6.4	33.5	6.3	36.1	28.9	51.7	4.6	5.5	130
30歳代	31.8	20.3	12.1	10.6	11.4	1.4	4.8	4.9	24.5	4.6	29.2	45.7	30.7	0.6	2.3	144
40歳代	52.8	31.0	14.6	15.4	16.9	5.8	7.9	5.0	28.4	11.5	13.3	25.6	29.1	5.8	3.9	225
50歳代	51.5	33.7	16.6	20.5	21.0	6.4	8.5	9.3	20.3	7.7	12.9	28.3	20.5	2.6	2.2	385
60歳代	64.9	32.7	12.8	20.7	25.3	6.7	19.3	10.2	19.9	8.8	4.4	20.9	11.6	3.7	2.9	274
70歳以上	80.9	26.7	5.7	46.2	37.2	8.4	33.3	8.7	8.6	2.7	1.3	18.0	2.0	1.0	2.8	332
有配偶	58.5	30.3	12.8	23.5	21.5	5.0	14.1	7.4	18.1	8.2	9.3	28.1	19.4	2.9	2.8	1,048
離別・死別	63.6	25.0	8.2	32.4	30.7	10.8	19.9	8.7	16.2	7.5	7.8	23.4	10.5	0.7	4.6	139
未婚	34.4	20.9	10.5	11.0	25.1	7.2	8.5	8.3	35.1	3.9	32.3	26.4	35.1	4.6	2.4	278
居住4年未満	35.2	25.2	13.9	11.0	10.9	4.7	4.8	4.1	20.1	4.4	20.1	25.5	35.6	4.8	4.7	164
4～10年未満	49.6	25.2	11.6	13.5	11.5	4.1	3.9	4.4	22.4	7.3	20.9	27.6	27.7	4.1	3.2	146
10～30年未満	49.2	29.6	12.6	17.8	24.1	4.6	9.3	7.3	25.6	8.2	15.9	29.8	27.0	3.8	2.0	589
30～50年未満	64.3	26.6	11.5	27.8	28.6	10.9	24.2	11.3	19.5	7.0	9.9	25.5	12.6	1.1	2.1	352
50年以上	67.8	26.8	9.3	37.4	33.2	5.2	23.9	9.6	16.9	7.4	9.0	24.0	9.9	1.9	4.0	223

Q36. 今回の調査の答えやすさはどうでしたか。(○は1つ)

- 1 答えやすかった
 2 まあ答えやすかった
 3 やや答えにくかった
 4 答えにくかった

	1 答 え や す か っ た	2 ま あ 答 え や す か っ た	3 や や 答 え に く か っ た	4 答 え に く か っ た	D K	N
全体	17.5 (1.1)	44.8 (1.6)	28.8 (1.3)	8.1 (0.9)	0.7 (0.3)	1,490
鎌倉地域	21.4	43.1	25.1	9.7	0.7	380
腰越地域	19.9	48.1	25.7	6.1	0.2	314
深沢地域	14.5	48.6	28.2	8.3	0.5	275
大船地域	16.1	41.1	34.4	8.0	0.4	265
玉縄地域	14.9	46.6	29.4	6.9	2.2	256
男性	17.1	47.5	25.6	8.9	0.9	698
女性	17.9	42.3	31.9	7.4	0.6	792
29歳以下	20.1	38.8	26.7	12.4	2.0	130
30歳代	24.4	37.8	30.4	7.4	-	144
40歳代	15.7	50.3	28.4	5.2	0.5	225
50歳代	18.1	48.1	28.1	5.6	-	385
60歳代	17.9	42.3	28.0	11.1	0.8	274
70歳以上	11.5	46.4	31.5	9.1	1.5	332
有配偶	17.6	45.4	29.8	6.8	0.3	1,048
離別・死別	15.0	44.1	28.3	10.7	1.9	139
未婚	18.1	44.8	26.1	10.3	0.8	278
居住4年未満	23.0	43.4	29.2	4.3	-	164
4~10年未満	21.4	38.4	30.0	10.2	-	146
10~30年未満	17.3	45.5	29.2	7.9	0.1	589
30~50年未満	14.7	45.5	31.4	7.7	0.8	352
50年以上	13.6	51.5	21.8	11.9	1.3	223

Q37. 仮にこういった調査がもう一度あるとしたら、あなたはどうしますか。(○は1つ)

- 1 必ず答えるようにしたい
- 2 なるべく答えるようにしたい
- 3 あまり答えたくない
- 4 答えたくない
- 5 その他(具体的に)

	1 必ず 答える	2 な る べ く 答 え る	3 あ ま り 答 え た く な い	4 答 え た く な い	5 そ の 他	D K	N
全体	19.6 (1.1)	61.3 (1.6)	13.3 (1.0)	4.2 (0.7)	0.9 (0.2)	0.6 (0.3)	1,490
鎌倉地域	22.7	60.6	10.5	4.8	0.9	0.5	380
腰越地域	18.8	63.9	12.8	3.0	1.1	0.5	314
深沢地域	22.8	58.3	14.1	3.8	1.0	-	275
大船地域	15.6	63.0	15.2	5.5	0.4	0.2	265
玉縄地域	17.8	60.9	14.8	2.5	1.3	2.7	256
男性	21.7	58.9	13.7	4.5	0.2	1.0	698
女性	17.7	63.5	13.0	3.9	1.6	0.3	792
29歳以下	14.4	66.8	11.3	5.5	-	2.0	130
30歳代	18.4	65.2	13.2	2.7	0.6	-	144
40歳代	19.5	64.5	10.7	3.9	0.4	0.9	225
50歳代	26.8	56.0	12.4	3.6	1.1	-	385
60歳代	21.9	59.1	14.5	2.6	1.7	0.2	274
70歳以上	13.1	59.7	17.9	6.9	1.2	1.1	332
有配偶	21.1	61.6	12.7	3.4	0.9	0.2	1,048
離別・死別	15.7	62.1	16.5	4.7	-	1.1	139
未婚	17.8	60.3	14.1	6.4	0.6	0.8	278
居住4年未満	24.0	63.6	9.3	2.6	-	0.5	164
4~10年未満	17.1	64.3	12.1	6.5	-	-	146
10~30年未満	19.0	64.8	13.2	2.3	0.5	0.2	589
30~50年未満	19.3	55.0	17.8	5.5	2.2	0.2	352
50年以上	20.7	57.4	11.6	7.9	1.4	0.9	223

第6章 調査票等送付物

6.1 封筒

6.1.1 送付用封筒



(実物は 240mm×332mm)

6.1.2 返信用封筒

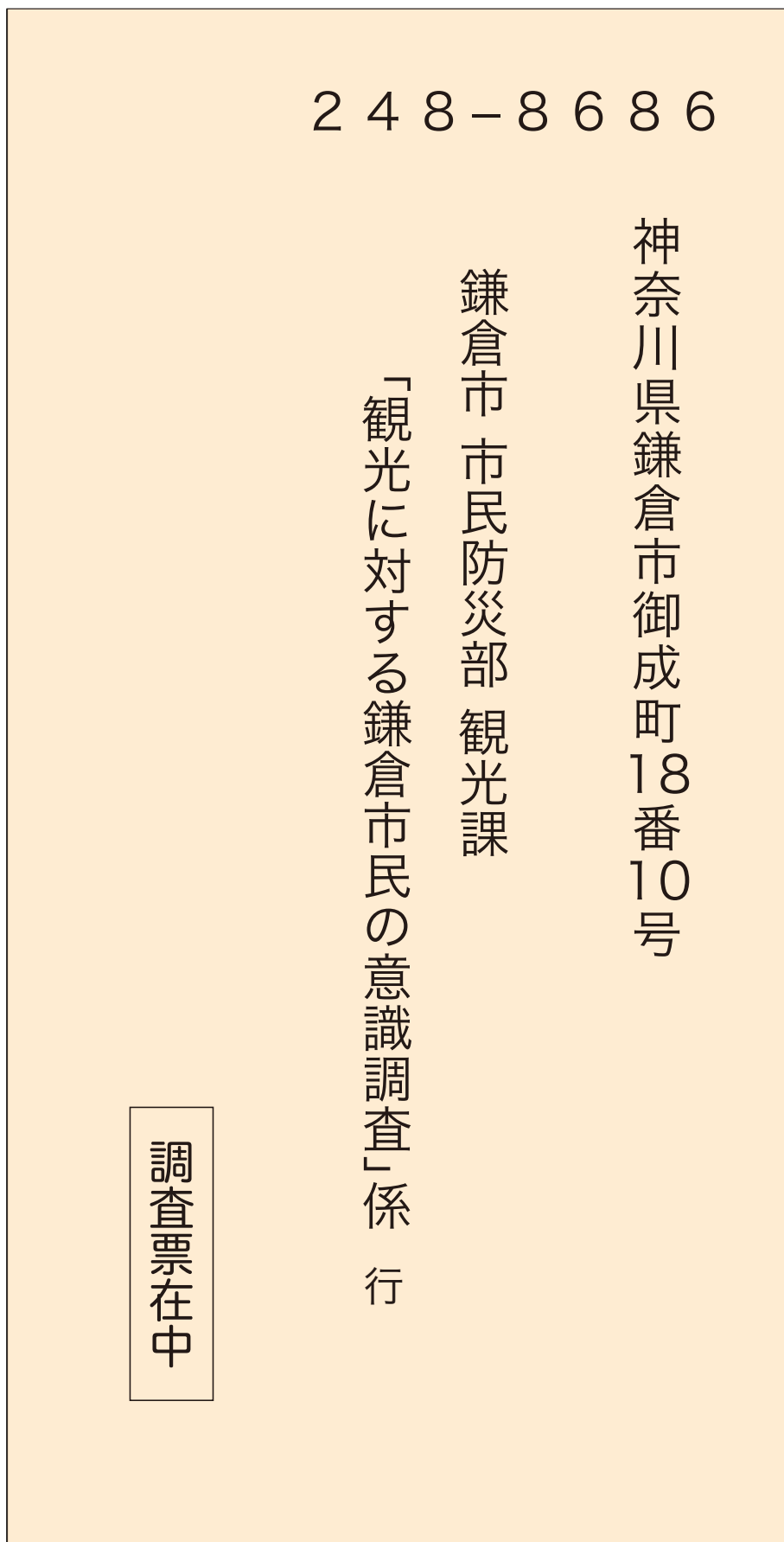

(実物は 120mm×235mm)

6.2 依頼状・督促礼状

6.2.1 調査協力依頼状

令和5年12月6日

鎌倉市民の方へ

鎌倉市長 松尾 崇 (印影省略)

横浜市立大学 理事長 小山内 いづ美 (印影省略)

「観光に対する鎌倉市民の意識調査」ご協力のお願い

拝啓 時下ますますご清祥のこととお喜び申し上げます。

鎌倉市と横浜市立大学では、鎌倉市の観光に対する市民のみなさまのご意見をこれからのよりよい政策立案の参考といたしたく、このたび共同で標記の調査を実施することといたしました。

鎌倉市の住民基本台帳の中から18歳以上80歳未満の方2,500名を無作為に選んだところ、今回はあなた様にご協力いただきたく、お忙しいところ突然のお願いで誠に恐縮ですが、書状を差し上げる次第です。

いただいたご回答は統計的に処理・分析し、鎌倉市のホームページ等で公表いたします。お答えいただいた内容は厳重に管理し、標記調査の目的に必要な範囲内でのみ利用しますので、お名前が外部に出ることはございません。

調査へのご協力は任意ですが、趣旨をご理解いただき、ぜひご意見をお聞かせくださいますようお願い申し上げます。

敬具

記

- ・調査には、封筒の宛名の方がお答えください。
 - ・添付の調査票の各問について、当てはまる数字に○をつけてください。
 - ・誠に恐縮ですが、**令和5年12月28日(木)**までに同封の返信用封筒でご投函ください。
 - ・ご回答は、調査票右上の識別番号をもとに、性別、年齢層、お住まいのエリア（鎌倉地域、腰越地域、深沢地域、大船地域、玉縄地域）、郵便番号ごとに匿名で集計し、活用していきます。
- ※ 令和5年11月1日時点で鎌倉市に住民票がある方を対象に無作為抽出し、ご案内しています。

お問い合わせ先

鎌倉市 市民防災部 観光課

「観光に対する鎌倉市民の意識調査」係：■■■■■
TEL : 0467-23-3000 (代表：月～金 9:00～17:00)
https://www.city.kamakura.kanagawa.jp/sangyou_machi/kankou/index.html

横浜市立大学 データサイエンス学部

「観光に対する鎌倉市民の意識調査」担当：■■■■■
TEL : 045-787-■■■■■ (月～金 9:00～17:00)
https://www.yokohama-cu.ac.jp/Contributions/product/kamakura_kanko.html

(実物は 210mm×297mm)

6.2.2 督促礼状

「観光に対する鎌倉市民の意識調査」に
ぜひご協力ください

拝啓 時下、益々ご健勝のこととお喜び申し上げます。

さて、先日「観光に対する鎌倉市民の意識調査」へのご協力をお願い申し上げます。

すでにご回答いただいた方々には、心より御礼申し上げます。いただいたご回答は統計的に処理・分析し、鎌倉市のホームページ等で公表いたします。

もし、まだご回答いただけていないようでしたら、ご多用のところ誠に恐縮ですが、**1月8日(月)**頃までにご投函ください。これからのよりよい鎌倉市政のため、あなた様のご意見をぜひお聞かせくださいますよう改めてお願い申し上げます。なお、行き違いの場合は何卒ご容赦ください。

末筆ながら歳末ご多忙の折、ご自愛のほどお祈り申し上げます。

敬具

令和5年12月

鎌倉市長

松尾 崇
(印影省略)

横浜市立大学 理事長

小山内 いづ美
(印影省略)

(実物は 100mm×148mm)

6.3 調査票

鎌倉市	 慶応義塾大学 Keio University																																				
観光に対する鎌倉市民の意識調査																																					
【ご記入に当たって】 ・調査には、封筒の宛名の方がお答えください。 ・各問について、当てはまる数字に○をつけたり、() 内にご記入ください。 ・いただいたご回答は統計的に処理・分析し、鎌倉市のホームページ等で公表いたします。お答えいただいた内容は厳重に管理し、調査目的に必要な範囲内でのみ利用しますので、お名前が外部に出ることはありません。 ・ご回答は、右上の識別番号をもとに、性別、年齢層、お住まいのエリア（鎌倉地域、藤懸地域、深沢地域、大船地域、玉縄地域）、郵便番号ごとに匿名で集計し、活用していきます。 ・誠に恐縮ですが、 令和5年12月28日(木) までに同封の返信用封筒でご返函ください。																																					
識別番号 _____																																					
<p>↓ 以下の Q1. からお答えください。</p> <p>Q1. あなたは、日常生活で「外国人観光客」をどの程度見かけますか。(○は1つ)</p> <p>1 とてもよく見かける 2 まあまあ見かける 3 どちらともいえない 4 あまり見かけない 5 全く見かけない</p> <p>Q2. あなたは、日常生活で「日本人観光客」をどの程度見かけますか。(○は1つ)</p> <p>1 とてもよく見かける 2 まあまあ見かける 3 どちらともいえない 4 あまり見かけない 5 全く見かけない</p> <p>Q3. あなたは、日常生活で「外国人観光客」とどの程度コミュニケーションをとることがありますか。(○は1つ)</p> <p>1 とてもよくある 2 まあまあある 3 どちらともいえない 4 あまりない 5 全くない</p> <p>Q4. あなたは、日常生活で「日本人観光客」とどの程度コミュニケーションをとることがありますか。(○は1つ)</p> <p>1 とてもよくある 2 まあまあある 3 どちらともいえない 4 あまりない 5 全くない</p>																																					
<p>鎌倉に観光客が訪れることによって、地球（鎌倉市）では、どのようなことが生じていると恐れますか。 あなたのお考えをお聞かせください。</p> <p>Q5. まず、以下の「生活面」についてはいかがでしょうか。(○はそれぞれ1つずつ)</p> <table border="0"> <tr> <td>自らの生活水準（年収や住環境など）の向上</td> <td>1</td> <td>2</td> <td>3</td> <td>4</td> <td>5</td> </tr> <tr> <td>地域の生活環境（自然や住環境など）の質の向上</td> <td>1</td> <td>2</td> <td>3</td> <td>4</td> <td>5</td> </tr> <tr> <td>地域活動における過剰な出費（観光客への対応により発生した費用など）</td> <td>1</td> <td>2</td> <td>3</td> <td>4</td> <td>5</td> </tr> <tr> <td>地域のコミュニティへの悪影響</td> <td>1</td> <td>2</td> <td>3</td> <td>4</td> <td>5</td> </tr> <tr> <td>地域住民と観光客の間</td> <td>1</td> <td>2</td> <td>3</td> <td>4</td> <td>5</td> </tr> <tr> <td>のトラブル</td> <td>1</td> <td>2</td> <td>3</td> <td>4</td> <td>5</td> </tr> </table>		自らの生活水準（年収や住環境など）の向上	1	2	3	4	5	地域の生活環境（自然や住環境など）の質の向上	1	2	3	4	5	地域活動における過剰な出費（観光客への対応により発生した費用など）	1	2	3	4	5	地域のコミュニティへの悪影響	1	2	3	4	5	地域住民と観光客の間	1	2	3	4	5	のトラブル	1	2	3	4	5
自らの生活水準（年収や住環境など）の向上	1	2	3	4	5																																
地域の生活環境（自然や住環境など）の質の向上	1	2	3	4	5																																
地域活動における過剰な出費（観光客への対応により発生した費用など）	1	2	3	4	5																																
地域のコミュニティへの悪影響	1	2	3	4	5																																
地域住民と観光客の間	1	2	3	4	5																																
のトラブル	1	2	3	4	5																																
次ページのQ6へ進んでください 1																																					

(実物は 210mm×297mm)

<p>Q6. 次に、以下の「社会・交通面」についてはいかがでしょうか。 (○はそれぞれ1つずつ)</p> <p>全く 満足して いない ← → とても 満足 している</p> <p>市民の利用できる公園や他のレクリエーション施設の増加 1 ... 2 ... 3 ... 4 ... 5</p> <p>新たな移住者の増加 1 ... 2 ... 3 ... 4 ... 5</p> <p>交通の利便性の向上 1 ... 2 ... 3 ... 4 ... 5</p> <p>歩行路の混雑 1 ... 2 ... 3 ... 4 ... 5</p> <p>道路の交通渋滞 1 ... 2 ... 3 ... 4 ... 5</p> <p>観光客による交通麻痺 1 ... 2 ... 3 ... 4 ... 5</p> <p>駅や鉄道の乗車時の混雑 1 ... 2 ... 3 ... 4 ... 5</p>	<p>Q8. 以下の「経済面」についてはいかがでしょうか。 (○はそれぞれ1つずつ)</p> <p>全く 満足して いない ← → とても 満足 している</p> <p>地域における観光産業への経済的恩恵 1 ... 2 ... 3 ... 4 ... 5</p> <p>地域における観光産業以外への経済的恩恵 1 ... 2 ... 3 ... 4 ... 5</p> <p>地域における雇用の機会 1 ... 2 ... 3 ... 4 ... 5</p> <p>地域における商品やサービスの価格上昇 1 ... 2 ... 3 ... 4 ... 5</p> <p>地域における不動産価格や家賃の上昇 1 ... 2 ... 3 ... 4 ... 5</p> <p>観光客からの税収を基にした市民への公平な配分 1 ... 2 ... 3 ... 4 ... 5</p>	<p>Q10. あなたは、観光地としての鎌倉の現在の状況について、どの程度満足していますか。 (○は1つ)</p> <p>1 とても満足している 2 まあまあ満足している 3 どちらともいえない 4 あまり満足していない 5 全く満足していない</p> <p>Q11. あなたは、「鎌倉の観光客への取り組み」として、以下の(1)から(6)が、それぞれどのくらい必要だと思いますか。 (○はそれぞれ1つずつ)</p> <p>(1) 観光関係者(行政や観光事業者)による観光の広報活動 1 ... 2 ... 3 ... 4 ... 5</p> <p>(2) 観光関係者による観光客への良質なおもてなし 1 ... 2 ... 3 ... 4 ... 5</p>	<p>(5) 行政による観光客の満足度を上げる取り組み 1 ... 2 ... 3 ... 4 ... 5</p> <p>(6) 住民による観光客へのおもてなし 1 ... 2 ... 3 ... 4 ... 5</p> <p>Q12. あなたは、「鎌倉市行政の観光に関する施策や計画」として、以下の(1)から(10)が、それぞれどのくらい必要だと思いますか。 (○はそれぞれ1つずつ)</p> <p>(1) 行政による公衆トイレや案内所機能など観光利便施設の整備 1 ... 2 ... 3 ... 4 ... 5</p> <p>(2) 行政による観光客へのマナー啓発 1 ... 2 ... 3 ... 4 ... 5</p> <p>(3) 行政による観光客への規制 1 ... 2 ... 3 ... 4 ... 5</p> <p>(4) 行政による観光事業者への支援 1 ... 2 ... 3 ... 4 ... 5</p>
<p>Q7. 以下の「自然環境面」についてはいかがでしょうか。 (○はそれぞれ1つずつ)</p> <p>全く 満足して いない ← → とても 満足 している</p> <p>地域の野生生物や自然環境の保護への貢献 1 ... 2 ... 3 ... 4 ... 5</p> <p>観光客のゴミによる景観の破壊 1 ... 2 ... 3 ... 4 ... 5</p> <p>ビーチやハイキングコース、公園などのアウトドア・レクリエーションの場における混雑 1 ... 2 ... 3 ... 4 ... 5</p> <p>観光客による騒音 1 ... 2 ... 3 ... 4 ... 5</p> <p>宿泊施設や観光施設の建設による自然環境の破壊 1 ... 2 ... 3 ... 4 ... 5</p> <p>観光客による落書きや破壊 1 ... 2 ... 3 ... 4 ... 5</p>	<p>Q8. 以下の「歴史・文化面」についてはいかがでしょうか。 (○はそれぞれ1つずつ)</p> <p>全く 満足して いない ← → とても 満足 している</p> <p>歴史学習・文化活動の促進 1 ... 2 ... 3 ... 4 ... 5</p> <p>歴史や文化の保全への貢献 1 ... 2 ... 3 ... 4 ... 5</p> <p>文化の委容 1 ... 2 ... 3 ... 4 ... 5</p> <p>市民の歴史的・文化的な誇り 1 ... 2 ... 3 ... 4 ... 5</p> <p>観光客との交流による鎌倉以外の歴史・文化や社会への理解の機会創出 1 ... 2 ... 3 ... 4 ... 5</p> <p>市民の鎌倉の歴史や文化に対する認知度向上 1 ... 2 ... 3 ... 4 ... 5</p>	<p>(3) 観光関係者(行政や観光事業者)による観光客の満足度の定期的な調査 1 ... 2 ... 3 ... 4 ... 5</p> <p>(4) 行政によるオーバーツーリズム(観光客の過度な増加)の対策 1 ... 2 ... 3 ... 4 ... 5</p>	<p>(1) 行政による観光客へのマナー啓発 1 ... 2 ... 3 ... 4 ... 5</p> <p>(2) 行政による観光客へのマナー啓発 1 ... 2 ... 3 ... 4 ... 5</p> <p>(3) 行政による観光客への規制 1 ... 2 ... 3 ... 4 ... 5</p> <p>(4) 行政による観光事業者への支援 1 ... 2 ... 3 ... 4 ... 5</p>

Q13. あなたは、現在の鎌倉市行政の観光に対する取り組み（施策）について、どの程度満足していますか。（〇は1つ）

- 1 とても満足している
- 2 まあまあ満足している
- 3 どちらともいえない
- 4 あまり満足していない
- 5 全く満足していない
- 6 取り組み（施策）について知らない

あなたご自身のお考えについてお答えください。

Q14. あなたは、外国人との「異文化交流」に関して、以下の(1)から(3)を、それぞれどのくらい行いたいと思いますか。（〇はそれぞれ1つずつ）

- (1) 外国人と交流し、視野を広げること
 - 1 とても行いたい
 - 2 まあまあ行いたい
 - 3 どちらともいえない
 - 4 あまり行いたくない
 - 5 全く行いたくない
- (2) 異なる文化を持った友人や知り合いをたくさん作る
 - 1 とても行いたい
 - 2 まあまあ行いたい
 - 3 どちらともいえない
 - 4 あまり行いたくない
 - 5 全く行いたくない
- (3) 外国文化を積極的に受け入れること
 - 1 とても行いたい
 - 2 まあまあ行いたい
 - 3 どちらともいえない
 - 4 あまり行いたくない
 - 5 全く行いたくない

(5) 行政による観光事業者への指導や規制

- 1 とても必要である
- 2 まあまあ必要である
- 3 どちらともいえない
- 4 あまり必要でない
- 5 全く必要でない

(6) 施策や計画を策定する委員会等に市民が参画すること

- 1 とても必要である
- 2 まあまあ必要である
- 3 どちらともいえない
- 4 あまり必要でない
- 5 全く必要でない

(7) 観光による住生活への影響についての調査

- 1 とても必要である
- 2 まあまあ必要である
- 3 どちらともいえない
- 4 あまり必要でない
- 5 全く必要でない

(8) これまでにない先進的な観光の施策や計画の取組み

- 1 とても必要である
- 2 まあまあ必要である
- 3 どちらともいえない
- 4 あまり必要でない
- 5 全く必要でない

(9) 観光の施策や計画の柔軟な変更

- 1 とても必要である
- 2 まあまあ必要である
- 3 どちらともいえない
- 4 あまり必要でない
- 5 全く必要でない

(10) 観光の施策や計画で示された効果が市民に分かりやすく伝わること

- 1 とても必要である
- 2 まあまあ必要である
- 3 どちらともいえない
- 4 あまり必要でない
- 5 全く必要でない

Q15. 鎌倉市に対する以下の(1)から(6)の意見について、あなたはどのように感じますか。（〇はそれぞれ1つずつ）

(1) 鎌倉市は住みやすい

- 1 とてもそう思う
- 2 まあまあそう思う
- 3 どちらともいえない
- 4 あまりそう思わない
- 5 全くそう思わない

(2) 鎌倉市を歩くのは気持ちが良い

- 1 とてもそう思う
- 2 まあまあそう思う
- 3 どちらともいえない
- 4 あまりそう思わない
- 5 全くそう思わない

(3) 鎌倉市の雰囲気や土地柄が気に入っている

- 1 とてもそう思う
- 2 まあまあそう思う
- 3 どちらともいえない
- 4 あまりそう思わない
- 5 全くそう思わない

(4) 鎌倉市に愛着を感じている

- 1 とてもそう思う
- 2 まあまあそう思う
- 3 どちらともいえない
- 4 あまりそう思わない
- 5 全くそう思わない

(5) 鎌倉市にずっと住み続けたい

- 1 とてもそう思う
- 2 まあまあそう思う
- 3 どちらともいえない
- 4 あまりそう思わない
- 5 全くそう思わない

(6) 鎌倉市にいつまでも変わってほしくないものがある

- 1 とてもそう思う
- 2 まあまあそう思う
- 3 どちらともいえない
- 4 あまりそう思わない
- 5 全くそう思わない

Q16. あなたは、お住まいの地域について、以下のことからそれぞれどのくらい満足していますか。（〇はそれぞれ1つずつ）

消費生活 1 2 3 4 5
 満足している ← → 満足していない
 交通の利便性 1 2 3 4 5
 日常的な買物の利便性 1 2 3 4 5
 社会・福祉・レクリエーション施設への利便性 1 2 3 4 5
 防犯面での安全性 1 2 3 4 5
 景観の良さ 1 2 3 4 5
 歴史・文化環境 1 2 3 4 5
 自然環境 1 2 3 4 5
 近所付き合い 1 2 3 4 5
 地域における友人関係 1 2 3 4 5

ご回答を統計的に処理するため、大変恐縮ですが、あなたが自身のことについて、おうかがいします。

Q17. あなたの性別は、次のどれですか。(○は1つ)

- 1 男性
- 2 女性
- 3 その他

Q18. あなたのご年齢はおいくつですか。(○は1つ)

- 1 18～19歳
- 2 20～24歳
- 3 25～29歳
- 4 30～34歳
- 5 35～39歳
- 6 40～44歳
- 7 45～49歳
- 8 50～54歳
- 9 55～59歳
- 10 60～64歳
- 11 65～69歳
- 12 70～74歳
- 13 75歳以上

Q19. あなたが最後に卒業した学校、または現在在学中の学校はどれですか。(○は1つ)

- 1 中学校
- 2 高等学校
- 3 専門学校
- 4 短期大学
- 5 大学
- 6 大学院
- 7 その他(具体的に)

Q20. あなたのご職業は次のどれに当たりますか。(○は1つ)

- 1 会社員
- 2 経営者・会社役員
- 3 自営業
- 4 公務員
- 5 団体職員
- 6 自由業
- 7 パート・アルバイト
- 8 学生
- 9 専業主婦(夫)
- 10 無職
- 11 その他(具体的に)

Q21. あなたのお仕事は、次のどの産業に当たりますか。(○は1つ)

- 1 旅行業(旅行代理店・ツアーガイド等)
- 2 宿泊業(民宿・旅館・ホテル・ゲストハウス等)
- 3 飲食業(レストラン・カフェ等)
- 4 小売業(スーパー・コンビニ・ドラッグストア等)
- 5 運輸業(バス・タクシー・鉄道・航空等)
- 6 製造業(名産品・お土産製造等)
- 7 野菜・レジャー産業
- 8 その他観光関連業
- 9 神社仏閣
- 10 上記以外

Q22. そのご職業はあなたの主たる収入源となっていますか。(○は1つ)

- 1 はい
- 2 いいえ

Q23. あなたのお勤め先、または通学先はどちらですか。(○は1つ)

- 1 鎌倉市鎌倉地域
- 2 鎌倉市腰越地域
- 3 鎌倉市深沢地域
- 4 鎌倉市大船地域
- 5 鎌倉市玉縄地域
- 6 鎌倉市以外の神奈川県内
- 7 東京都
- 8 神奈川県・東京都以外

Q24. あなた以外で、ご家庭内に観光業でのお仕事をされている方がいらっしゃいますか。(○は1つ)

- 1 はい
- 2 いいえ

Q25. あなたは、ご結婚はされていますか。(○は1つ)

- 1 既婚(有配偶)
- 2 既婚(離別・死別)
- 3 未婚

Q26. あなたには、お子様はいらっしゃいますか。いらっしゃる場合は、お子様はそれぞれどのような段階ですか。(○はいくつでも)

- 1 いない
- 2 小学校入学前
- 3 小学生
- 4 中学生
- 5 高校生
- 6 大学生
- 7 社会人、その他

Q27. あなたは、鎌倉市に居住されて何年になりますか。(○は1つ)

- 1 4年未満
- 2 4年～10年未満
- 3 10年～20年未満
- 4 20年～30年未満
- 5 30年～40年未満
- 6 40年～50年未満
- 7 50年～60年未満
- 8 60年～70年未満
- 9 70年以上

Q28. あなたは、何をきっかけに鎌倉市に住んでいますか。(○は1つ)

- 1 生まれてからずっと住んでいる
- 2 親や配偶者等あなた以外の都合で、別の場所から鎌倉市を選び、住むようになった
- 3 自らの意思で、別の場所から鎌倉市を選び、住むようになった
- 4 その他(具体的に)

Q29. あなたが普段よく使用する交通機関はどれですか。(○はいくつでも)

- 1 JR横須賀線
- 2 JR東海道線
- 3 JR根岸線
- 4 湘南モノレール
- 5 江ノ島電鉄
- 6 京浜島行電鉄
- 7 小田急電鉄
- 8 バス
- 9 自家用車
- 10 タクシー
- 11 バイク
- 12 自転車
- 13 その他
- 14 構わない

Q30. あなたの現在の世帯年収(税込み)はおおよそいくらですか。(○は1つ)

- 1 250万円未満
- 2 250万円～500万円未満
- 3 500万円～750万円未満
- 4 750万円～1000万円未満
- 5 1000万円～1500万円未満
- 6 1500万円～2000万円未満
- 7 2000万円以上

Q31. あなたは、自らの経済状況にどのくらい満足していますか。(○は1つ)

- 1 とても満足している
- 2 まあまあ満足している
- 3 どちらともいえない
- 4 あまり満足していない
- 5 全く満足していない

Q32. あなたは、普段、地域の活動にどの程度参加していますか。(○は1つ)

- 1 とてもよく参加する
- 2 たまに参加する
- 3 どちらともいえない
- 4 あまり参加しない
- 5 ほとんど参加しない

Q33. 過去1年間(2023年中)に、あなたは以下の旅行(観光、ビジネス、知人友人訪問を含む)をそれぞれ何回しましたか。

- (1) 国内の宿泊旅行 () 回
- (2) 国内の日帰り旅行 () 回
- (3) 海外旅行 () 回

Q34. あなたは、地域(鎌倉市)の情報を、どのような情報媒体から得ていますか。(○はいくつでも)

- 1 「広報かまくら」などの行政の広報誌
- 2 鎌倉市行政のウェブサイト
- 3 鎌倉市行政以外のウェブサイト
- 4 回覧板
- 5 テレビ
- 6 ラジオ
- 7 新聞
- 8 雑誌
- 9 YouTube
- 10 Facebook
- 11 X(旧Twitter)
- 12 LINE
- 13 Instagram
- 14 その他(具体的に)

次ページのQ35へ進んでください

<p>Q35. あなたは、地域（鎌倉市）の情報を、どのような情報媒体から知ることができたら便利だと思いますか。（〇はいくつでも）</p> <ol style="list-style-type: none"> 1 「広報かまくら」などの行政の広報誌 2 鎌倉市行政のウェブサイト 3 鎌倉市行政以外のウェブサイト 4 回覧板 5 テレビ 6 ラジオ 7 新聞 8 雑誌 9 YouTube 10 Facebook 11 X (旧 Twitter) 12 LINE 13 Instagram 14 その他（具体的に) 	<p>Q36. 今回の調査の答えやすさはどうでしたか。（〇は1つ）</p> <ol style="list-style-type: none"> 1 答えやすかった 2 まあ答えやすかった 3 やや答えにくかった 4 答えにくかった <p>Q37. 仮にこういった調査がもう一度あるとしたら、あなたは どうしますか。（〇は1つ）</p> <ol style="list-style-type: none"> 1 必ず答えるようにしたい 2 なるべく答えるようにしたい 3 あまり答えたくない 4 答えたくない 5 その他（具体的に)
<p>ご協力ありがとうございました。</p>	
<p>この調査や鎌倉市の観光について、ご意見やご要望がありましたら、枠内にぜひご記入ください。</p>	

観光に関する住民意識調査成果報告書

令和6年(2024年)11月発行

鎌倉市 横浜市立大学