

平成30年度 予算

総額 **1,074億603万4,000円**
(前年度比-6.1% 69億8,048万2,000円の減)

一般会計 **596億8,343万4,000円**
(前年度比-0.3%、1億6,658万2,000円の減)

特別会計 **477億2,260万円**
(前年度比-12.5%、68億1,390万円の減)

平成30年度の予算がまとまりました。災害に備えた安全対策の充実を図るとともに、人口減少、少子高齢化が進む状況を克服し、持続可能な都市経営を進めるため、子育て支援に注力し、「子どもが健やかに育つまち」の実現を目指します。また、健康づくりの推進、市内での雇用の確保・就労機会の創出によるワーク・ライフ・バランスの充実や、全ての人々が互いに尊重し合える共生社会の実現に向けた取り組みを進めます。

企画計画課…内線2646 財政課…内線2252

鎌倉の未来のために
子育て支援を進めます。



華奈さん・帆菜ちゃん

子育て・教育

待機児童対策、保育所等に通う第2子の保育料の無償化、放課後子ども総合プランの開始など、子どもを安心して育てられる環境を整えます。

- **私立保育所等整備事業** …2億6,894万円
待機児童対策として保育所、認定こども園、小規模保育施設の設置を支援
- **特定教育・保育施設支援事業** …26億700万円
幼稚園等に通う第2子の保育料実質無償化に続き、保育所等に通う第2子の保育料の無償化(一定の要件があります)などを実施
- **特別保育事業** …1億4,635万円
鎌倉・大船の両地域で病児・病後児保育を実施など
- **放課後子ども総合プラン運営事業・子ども会館・子どもの家整備事業** …2億7,637万円
6月に深沢小学校、12月に関谷小学校で放課後子どもひろば・子どもの家を開設し、児童が放課後などを安全・安心に過ごし、多様な体験・活動を行う「放課後子ども総合プラン」を開始。放課後子どもひろばおなり・おなり子どもの家の改修工事の実施
- **小学校施設整備事業・中学校施設整備事業** …2億9,981万円
小学校6校の冷房設備設置工事設計、平成32年度中を目標とする未改修の小・中学校トイレの全校改修の早期化の検討
- **生活困窮者自立支援事業** …2,194万円
生活困窮者世帯等の子どもの学習支援事業を拡充
(1万円未満は切り捨て、各事業には主な内容を記載)

2面に続く

主な記事	2・3面 平成30年度予算の概要  平成30年度予算の概要をお伝えします。市の予算を家計簿に換算した場合の解説や、市長の予算策定への想いも掲載しています。	4面 ゴールデンウィークに社会実験を実施  5月の連休中、江ノ電沿線住民などが鎌倉駅構外の乗車待ちの列に並ばずに入場できる実験を行います。事前の申請が必要です。	5面 春の「クリーンアップかまくら」  市内の海・まちの一斉清掃です。奮ってご参加を。清掃用具を持って各実施場所に集合してください。ごみ袋は受付で配布します。
------	---	---	---

1面から続き

平成30年度の**主な事業と予算額**

(1万円未満は切り捨て、各事業には主な内容を記載)

◎…平成30年度に新たな要素が含まれる事業
○…継続事業
★…共生社会関連取組

企画計画課…内線2646 財政課…内線2252

防災・安全

災害時の避難経路の安全確保、避難施設の整備を行い、災害時の対策を強化。がけ地対策などで生活の安全性を高め、市民の生命を守ります。

◎災害時広報事業…8,241万円

防災行政用無線のデジタル化整備、新たな防災情報サイト開設

◎避難対策推進事業…6,056万円

広域避難看板や津波避難経路路面シートの設置、耐震性貯水槽等の維持管理、防災資機材の備蓄、避難所に貯留式トイレを整備

◎がけ地対策事業…1億122万円

がけ崩れや土砂の流出等の対策として防災工事資金の一部を助成、県が施工する急傾斜地崩壊危険区域の防災工事の費用負担

◎建築相談事業…6,406万円

木造住宅の窓口耐震相談、耐震診断義務路線の建築物に耐震診断費用を補助、津波浸水想定区域内通学路等の危険ブロック塀等の撤去およびフェンス等の設置を補助



避難看板

健康づくり

妊産期から子育て期への切れ目のない支援を強化するため、新たに母子保健コーディネーターを配置し、産後ケア事業を開始。市民が健やかに暮らせるまちづくりを目指します。

◎救急医療対策事業…1億6,816万円

休日夜間急患診療所における小児科・内科の二科体制の期間拡大、口腔保健センターでの障害者の歯科診療を4月から拡充

◎母子保健事業…1億7,746万円

母子保健コーディネーターを配置し産後ケア事業を開始、特定不妊・不育症治療費を助成



母子保健コーディネーターによる相談

◎ICT健康づくり事業…863万円

アプリケーション・専用webサイトを活用した生活習慣の改善や健康づくりの推進、市内企業等を対象とした健康経営の推進



未病センターかまくら

働くまち

女性や障害者の就労支援を拡充するなど、市内産業の活性化のための雇用支援を充実させ、「働くまちかまくら」を目指します。

◎労働環境対策事業…677万円

就職対策講座・ハローワーク共催の就職面接会・女性の就職応援セミナーを実施

◎男女共同参画推進事業…409万円

市内事業所における女性の活躍を推進するため、管理職等へのセミナーの開催や事業所へのアドバイザーの派遣

◎障害者就労支援事業…5億4,133万円★

障害者の雇用の促進と就労の場の確保、就労が困難な障害者等を支援、障害者雇用2,000人を目指し市役所内にワークステーションを開設

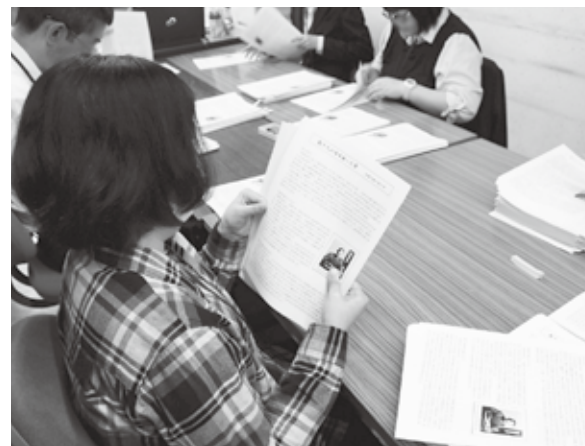

市役所内のワークステーション

持続可能な都市経営のために

一平成30年度
予算策定への想い



鎌倉市長
松尾 崇

人口減少や少子高齢化が進む状況を克服するためには、「子どもたちが健やかにそして健全に育つまち」をつくるのが重要だと考えています。次代を担う子どもたちが健やかに伸び伸びと成長し、誰もが安心して子育てができるまちを目指し、子育て支援や教育施策に注力してまいります。また、経済、社会、環境面でのさまざまな課題に統合的に取り組み、持続可能な都市経営を実現するとともに、一人ひとりが持てる能力を発揮できる社会を実現したいとの想いで平成30年度予算を編成しました。

誰一人取り残さない社会を実現するため、今年度も全力で市政に取り組んでまいります。

オリンピック・パラリンピック 関連事業

…4億4,155万円

2020年東京オリンピック・パラリンピックに向けた来訪者の受け入れ環境を整備し、機運を醸成します。

主な取り組み

◎鎌倉駅東口駅前広場の再整備工事…2億1,546万円

◎鎌倉駅西口駅前時計台広場整備の実設計画など…903万円

◎鎌倉駅東口などの公衆トイレの改修工事、観光案内板の改修、民間が行う公衆トイレ新設の費用助成、屋内型Wi-Fi接続設備の設置費用の補助…1億3,101万円

◎国際交流員の受け入れ、オリンピック・パラリンピック競技大会のホストタウン登録、出場選手との交流、文化プログラムなどのイベントの開催…1,079万円



その他

◎共生社会推進事業…96万円★

「(仮称)かまくら共生条例」を制定し、全ての人がお互いに尊重し合い、共に支え合える社会の実現に向けた事業を推進

◎市民自治推進事業…1,785万円★

「(仮称)市民活動推進条例」の制定、「(仮称)市民活動推進指針」の策定、地域の住民や団体が構成する「地域会議」などを支援

◎公共施設再編事業…5億7,571万円

鎌倉市公共施設再編計画に基づく公共施設マネジメントを推進、梶原四丁目用地(野村総合研究所跡地)等の利活用に向けた基礎調査を実施、本庁舎等整備基本構想を策定

◎行財政改革推進事業…1,805万円

市役所の業務に対するRPA(ロボットによる業務自動化)などの導入可能性調査・実証実験による効果検証

◎まちの美化推進事業…7,546万円

いわゆる「ごみ屋敷」対策推進事業の推進

◎平和推進事業…98万円

平和都市宣言60周年記念事業を実施



予算の構成

財政課…内線 2251

一般会計 596億8,343万4,000円 (前年度比-0.3%)

福祉、消防、都市整備や教育など、市の行政運営の基本となる会計

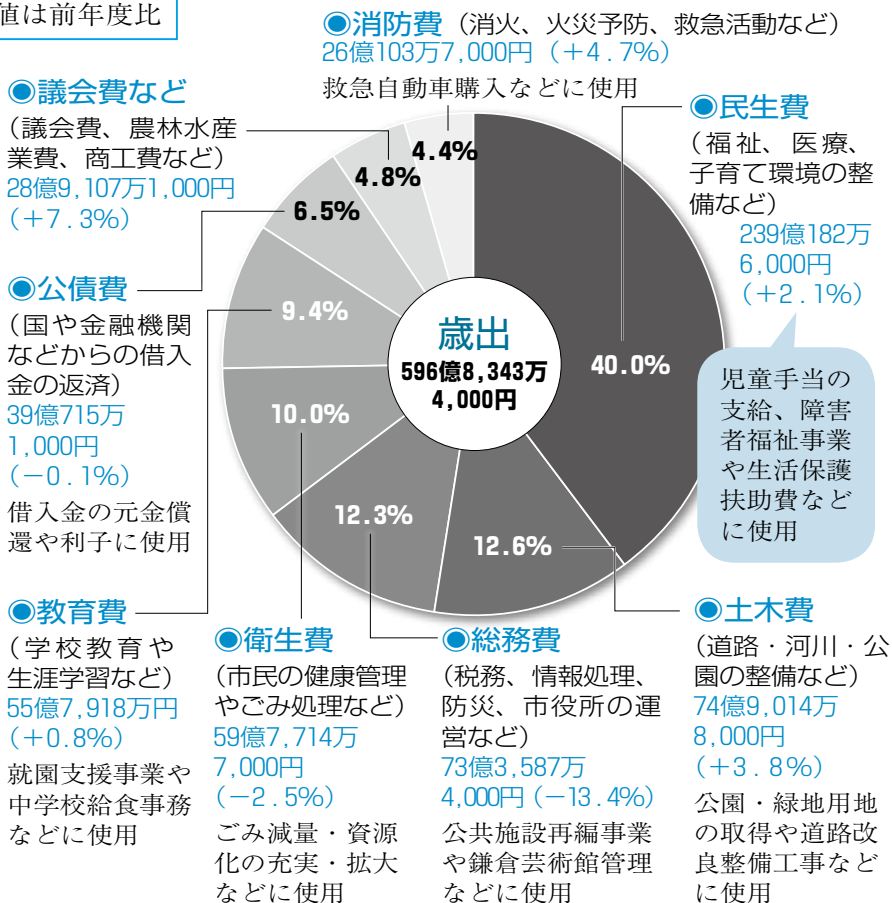
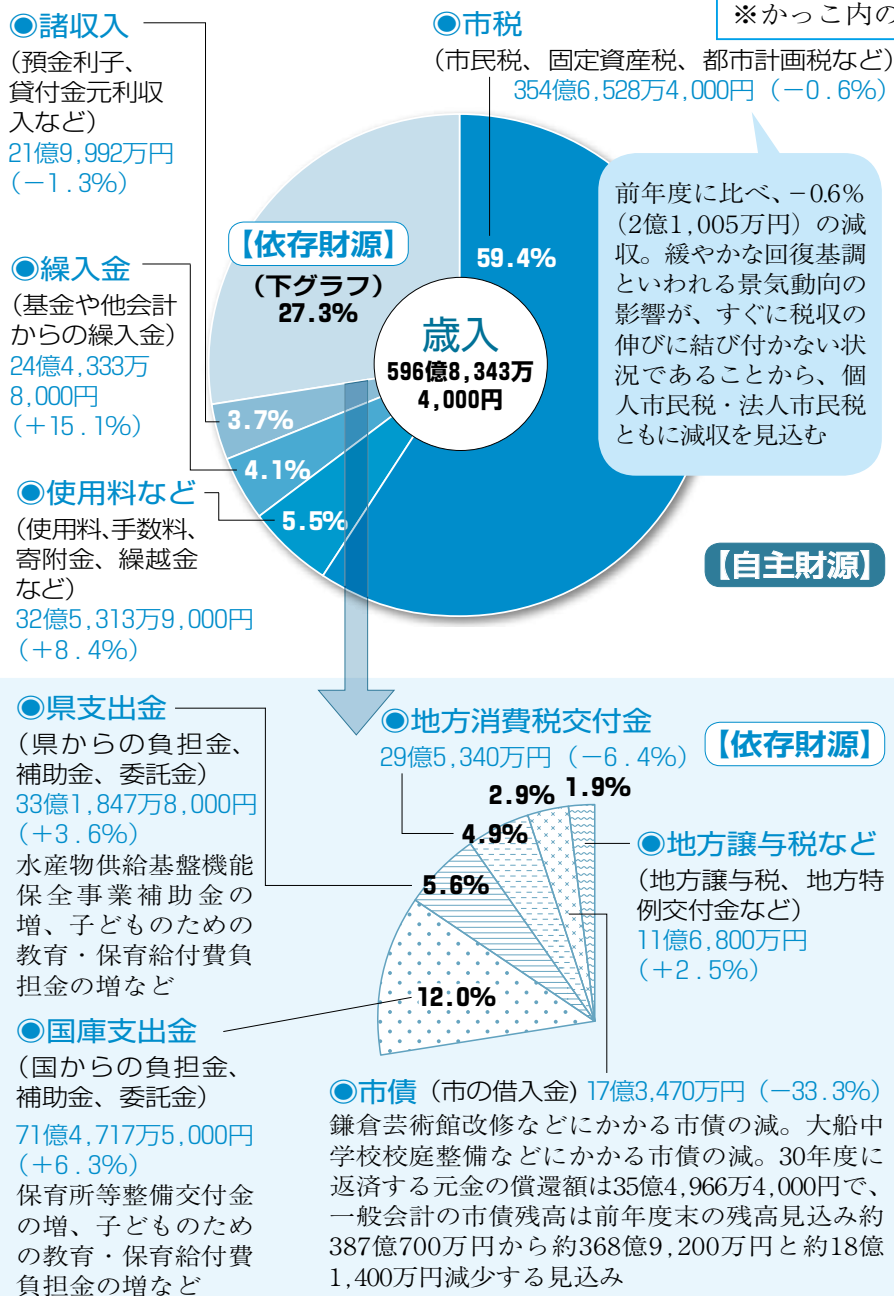

特別会計 477億2,260万円 (前年度比-12.5%)

下水道や国民健康保険など、一般会計とは別に設置する特定の事業に関する会計

会計名	予算額 (前年度比)
下水道事業	68億4,960万円 (-18.5%)
大船駅東口市街地再開発事業	2,390万円 (-61.5%)
国民健康保険事業	182億7,330万円 (-15.6%)
公共用地先行取得事業	4億980万円 (-77.6%)
介護保険事業	166億2,840万円 (-3.3%)
後期高齢者医療事業	55億3,760万円 (+2.8%)



家計簿に例えてみると?

一般会計(上の円グラフ)を性質別に分け、家計簿に置き換えてみました。

1カ月のやりくり額が42万円の場合は?



【収入(歳入)】 (単位:円)

項目	1カ月の家計	構成比	前年度差額	30年度 予算
給料(市税)	249,500	59.4%	-1,500	354億6,528万4,000
諸手当(譲与税・交付金・国県支出金)	102,600	24.4%	+2,600	145億8,705万3,000
銀行からの借入(市債)	12,100	2.9%	-6,100	17億3,470万
貯金の取り崩し(基金繰入金)	17,100	4.1%	+2,300	24億4,333万8,000
パート収入ほか(使用料・手数料・諸収入など)	38,700	9.2%	+1,600	54億5,305万9,000
合計	420,000	100%	-1,100	596億8,343万4,000

【支出(歳出)】

(単位:円)

項目	1カ月の家計	構成比	前年度差額	30年度 予算
食費(人件費)	94,300	22.5%	+6,300	134億5万6,000
医療費(生活保護などの扶助費)	89,700	21.4%	+2,800	127億4,496万1,000
光熱水費や日用品など(物件費、補助費、出資・貸付金、予備費)	107,700	25.6%	+1,400	153億255万3,000
ローン返済(公債費)	27,500	6.5%	0	39億715万1,000
家の増改築・修理や家財購入など(普通建設事業費・維持補修費)	30,400	7.2%	-10,600	43億2,112万2,000
子どもへの仕送り(特別会計への繰入金)	65,100	15.5%	-1,000	92億5,160万5,000
貯金(積立金)	5,300	1.3%	0	7億5,598万6,000
合計	420,000	100%	-1,100	596億8,343万4,000

マイナンバーカードを利用して 住民票と印鑑登録証明書がコンビニで取得できます

市民課 ☎ 61-3903

お知らせ

市役所は☎23局3000
☎：問い合わせ ☎：申し込み

本庁舎の移転先が決定

市では、3月に策定した「鎌倉市公的不動産利活用推進方針」で、本庁舎の移転先を「深沢地域整備事業用地(行政施設用地)」に決定しました。

今後は、新たな本庁舎等の整備に向けた具体的な検討を、市民の皆さんと一緒に進めます。

詳細は、本紙5月1日号と市ホームページをご覧ください。
☎公的不動産活用課(内線2565)

特別障害者手当等の手当額の変更

在宅の重度障害者で、日常生活に常時特別な介護を必要とする人に支給している特別障害者手当などの月額が、5月支払分から次のとおり改定されます。

特別障害者手当：4月分から11万2万6940円(3月分まで11万2万6810円)

障害児福祉手当・福祉手当(経過措置分)：4月分から11万4650円(3月分まで11万4580円)
☎障害福祉課☎61局3975

協働事業の選考委員を募集

より良い公共サービスのため、市民活動団体と市の相互提案協働事業を行っています。

この協働事業の評価と審査を行う委員を1人募集します。任期は2年。報酬は1回1万円(交通費込み)。

応募資格：市内在住の20歳以上で、市民活動や協働事業に関心があり、平日や休日の昼間に開かれる会議(初回は9月を予定)に参加できる人(公務員や公職にある人を除く) 申込書に際しての抱負や協働に関する考えをまとめた小論文(500字以内・書式自由)に住所・氏名・年齢・性別・職業・電話番号を添え、4月

16日(5月7日消印有効)に郵送かメールで、地域のつながり課(内線25602) ☎npo@city.kamakura.kanagawa.jp)へ。結果は応募者全員に通知

ゴールデンウィークの江ノ電、住民等は事前申請で並ばず乗車

江ノ電(長谷駅～腰越駅)を利用する人で、次の条件を満たし、「江ノ電沿線住民等証明書」を事前に申請・入手した人は、緊急性がある場合などに、鎌倉駅構外の列に並ばず、駅構内へ入場できる社会実験を行います。

【社会実験の実施日時】

5月3日(木)祝・4日(金)祝、午前10時～午後4時。

▼対象 次の地域に在住・在勤・在学中で、申請期間中に発行手続きを行った人。

▼対象地域

長谷一～五丁目、坂ノ下、極楽寺一～四丁目、稲村ガ崎一～五丁目、七里方浜東一～五丁目、七里方浜一・二丁目、腰越一～五丁目、腰越津、津西一・二丁目。

【江ノ電沿線住民等証明書】の申請期間と場所

時間は午前9時～午後5時。
4月23日～27日：江ノ電「鎌倉駅」

4月23日～27日：交通政策課(本庁舎2階) 27日は午後7時まで
4月28日・29日：市役所講堂第3分庁舎

▼発行の際に必要なもの
①在住の人⇨運転免許証や健康保険証など住所の記載のある証明書

②在勤の人⇨社員証など地域内に勤務していることを証明するもの、または通勤定期券※

③在学の人⇨学生証または通学定期券※

※長谷駅～腰越駅の区間で「江

ノ電沿線住民等証明書」発行時点で有効なものに限る。

▼注意 社会実験当日は「江ノ電沿線住民等証明書」の発行はしません。必ず申請期間中に手続きを。☎交通政策課☎61局3658

市政情報番組「かまくらじお」 広報広聴課 ☎61-3867

市政情報を鎌倉エフエム(82.8MHz)で放送しています。本紙の主な記事や観光情報もお伝えします。

【放送時間】 いずれも7分間
平日…6:48/9:00/13:00/16:00/19:00/22:00
土・日曜日…13:00/16:00

★災害時には、緊急割り込み放送を行います。情報収集にご活用ください
★インターネットでも聴くことができます→



消費生活相談



「無料点検」と言われたら要注意!

「昨日、作業服を着た男性一人から、『お宅の屋根瓦がずれている。無料で点検します』と言われ、点検をお願いした。点検後、『このままでは雨漏りが発生す



ごみ減量対策課 ☎61-3396

鎌倉で暮らし始めた皆さんへ

ごみの出し方をご案内します。

詳細は市が配布している冊子「資源物とごみの分け方・出し方」や市ホームページでご確認ください。

【ごみを出す場所】

ごみや資源物は地域のクリーンステーション(ごみ集積所)に出してください。使用するクリーンステーションは近隣の方や大家さんに確認を。クリーンステーションは使う皆さんが

維持・管理していますので、他のクリーンステーションには出さないでください。

【ごみを出す日と時間】

クリーンステーションにある看板や、市で配布している収集日カレンダーで確認できます。

収集日の午前8時30分までに出してください。回収後は収集できません。

【分別してください】

分別されていないごみや資源物は「収集できません」と書かれたシールを貼られ、収集されません。貼られたごみは持ち帰って分別し、正しい収集日に出しましょう。

【有料の品目】

「燃やすごみ」と「燃やさないごみ」は有料袋で出してください。有料袋はスーパー・コンビニ・ドラッグストアなどで販売しています。

てはいけません。

またリフォーム事業者から、「火災保険を契約していると無料で工事ができます」などと、保険金申請を前提とした工事を勧められることがあります。きつぱりと断りましょう。「台風で壊れたことのできる」と事実と異なる申請を促され、断ると解約料を請求されたケースもあります。

事例の相談者には、今後業者と関わらないように伝えました。お困りのことがありましたら消費生活センターをご利用ください。

【問い合わせ】

消費生活センター ☎24局0077

国民健康保険料 4月分の納期限は5月1日(火)です コンビニでも納付できます

保険年金課 ☎61-3954

クリーンアップかまくら2018

海・まちを一斉清掃します。軍手・トンクなどの清掃用具、タオル、飲み物は各自でお持ちください。直接各会場へ。ごみ袋は受け付けで配布します。雨天中止。皆さんの参加をお待ちしています。



海の部 5/6 (日) ●9:30~11:00
●集合場所…材木座、由比ヶ浜、坂ノ下、稲村ヶ崎、七里ヶ浜、鎌倉高校前、恵風園前、浜上、腰越の9カ所の海岸

まちの部 5/27 (日) ●10:00~11:00
●集合場所…鎌倉生涯学習センター前、円覚寺前、大船駅東口駅前広場、同駅西口乗降口下の4カ所

環境保全課 ☎61-3453 (当日も)
主催：市、鎌倉の海を守る会 (海の部)

小・中学生に学習資料を配布

対象は次の市内在住の人。社会科学習資料『かまくら』：市外の小学校に通う3年生社会科学習資料『私たちの鎌倉』・理科学習資料『鎌倉の自然』：市内の国公立中学以外の中学校に通う1年生(市立小学校卒業生には配布済み)平日の午前9時~午後5時に、教育センター(水道営業所庁舎2階、☎61局3820)へ

子ども会に補助金

子ども会の活動を支援する補助金を交付します。希望する子ども会には申請してください。なお昨年度に補助金の交付を受けた子ども会は、事業報告書を4月27日までに提出を。

環境共生施設・経営基盤強化経費に補助金

製造業・情報通信業・自然科学研究所を営む市内の企業が、環境共生施設を設置したり経営基盤を強化したりする場合、経費の一部を助成します(上限あり)。必ず事業着手前に申請してください。また事業ごとに助成内容や条件など書類が異なります。詳細はお問い合わせを。

中小企業融資制度の活用

市内の事業者が創業資金・事業資金・経営安定資金を低利で融資します。本制度の融資を利用した場合、信用保証料補助金(信用保証料の一部を補助)や、経営安定資金融資利子補給金(同融資の支払い利子相当額の50%を補助)などの助成制度も利用できます。

暴力団被害無料電話・来所相談会

暴力団対策を専門とする弁護士・警察官・相談員が、反社会的勢力による被害・紛争に関する悩みに電話や面接予約不要で応じます。無料。秘密厳守。5月18日(金)：午前10時~午後6時

後6時 神奈川県弁護士会の相談電話 ☎045・6633局5671(当日のみ)
同会民事介入暴力被害者救済センター ☎045・2111局7702

JICAボランティア 2018年度春募集

国際協力機構(JICA)では、「青年海外協力隊」、「日系社会青年ボランティア」、「シニア海外ボランティア」、「日系社会シニア・ボランティア」を募集します。募集期間は5月1日まで。
同事務局 ☎03・6734局1242

県立職業技術校(かなテクカレッジ) 7月生募集

対象は、知識や技術技能を習得して就職する意志のある人。募集コースはセレクトプログラク、室内施工、ビル設備管理、庭園エクステリア施工(学校で異なります)。授業料無料。オープンキャンパスなどの詳細は各校のホームページを。かなテクカレッジ東部 ☎045・5044局2810
かなテクカレッジ西部 ☎0463・80局3002
選考日：5月27日(日)
4月16日~5月14日(必着)に、ハローワークで事前手続き、申込書を希望の学校へ郵送か持参。入校申込書は各校とハローワークで4月中旬から配布
同県産業人材課 ☎045・210局5715

優良運転者表彰の申請

対象は、鎌倉・大船交通安全協会の会員で15年・20年間無事故・無違反の人。
5月1日~31日に免許証・印鑑・会員証・630円(無事故無違反証明書取得料)を持って入会している交通安全協会へ。
鎌倉交通安全協会 ☎23局2923
大船交通安全協会 ☎45局1533

嘱託員などの募集

①職務内容 ②応募資格・人数 ③勤務条件 ④報酬額 ⑤選考方法
◎委嘱期間は来年3月31日まで(更新の可能性あり) ◎交通費は別途支給 ◎書類は返却しません

診療報酬明細書点検補助嘱託員

①健康保険診療報酬明細書の内容点検調査など
②医療事務の資格があり、実務経験が1年以上ある人。2人
③▼6月1日から ▼月10日以内 ▼午前9時~午後4時
④日給9000円
⑤5月21日(月)午前9時30分から市役所本庁舎で筆記試験と面接

生活保護面接相談員

①生活保護等の相談業務
②社会福祉に関する相談業務の経験が1年以上ある人。1人
③▼7月1日から ▼月13日
▼午前9時~午後5時
④日給10800円
⑤書類と面接
同受検案内は生活福祉課(本庁舎1階、内線2695)・支所・市ホームページで配布。申し込み書類を4月27日までに郵送(必着)か持参



創立20周年記念公開講座風景

玉縄を中心に活動する歴史愛好者の会「玉縄歴史の会」を紹介します。

「玉縄」の地は大船駅の北西部に位置し、戦国時代初頭に北条早雲が「玉縄城」を築いた史実を中心に、幕府が置かれていた市内中心部とは異なった歴史風俗が残されています。平成10年1月、地元に残された歴史資料などを基にした勉強会や史跡遺構の現地調査を目的とする歴史愛好者の集まりとして本会を設立、今年1月で創立20周年を迎えました。

定期的な会合は、月例の「公開講座」、春秋6回開催の「歴史散策会」、古文書解読を中心とする「古文書の会」です。公開講座は、会員の学習成果発表が郷土史家などの外部講師を招いた講演です。

歴史散策会は、玉縄城下の遺跡や寺社や石碑などを巡り、由来などを調査する活動です。その一貫として隔年で小田原北条氏関連の城跡を訪ねています。

古文書の会は、地元の旧家に残る古文書を解読し、当時の貴重な記録などを学ぶ勉強会で、毎月行っています。その他、出版活動として『藤沢宿助郷会所日記』、『玉縄』、『史跡めぐり地図』、『玉縄歴史散策』、『風土記の集大成』として『玉縄の歴史と文化』を上梓しました。これからも郷土の歴史を掘り起こし、広め、保存していきたいと願っています。

【問い合わせ】NPOセンター 鎌倉：☎60局4555

市政e-モニターを募集しています 市ホームページからお申し込みください



広報広聴課 ☎61-3867



子育て

子どもたこあげ大会

対象は子どもと保護者。先着100組。¥100円。たこは1組1枚。雨天時は5/6に順延。

●5/5(土・祝)…10:00に材木座海岸滑川付近で集合、11:00解散 問青少年課(内線2494)



ベビー・プログラム(BP講座)

0歳児を初めて育てている母親のための仲間・きずな・学びのプログラム。対象は市内在住の2~5カ月(去年11/25~今年3/24生まれ)の第1子と母親。先着20組。¥1組864円。●5/24~6/14の木曜日で4回…大船保育園 10:00~12:00 申4/16以降にこども相談課(☎61-3751)へ

助産師さんによるベビーマッサージと相談会

バスタオル持参。対象は0歳児と保護者。定員12組。抽選。●5/28(月)…腰越支所 10:30~12:00 申経で☎要項、子どもの☎・月齢を5/10(必着)までにつどいの広場*ひまわり*(☎248-0032津483-15、☎31-6416)へ

一日冒険遊び場

小学3年生以下は保護者同伴。

【秘密基地をつくろう】 ●5/9(水)…鎌倉中央公園子供の森 11:00~15:00

【鎌いち場で遊ぼう】 ●5/20(日)…鎌倉海浜公園由比ガ浜地区 10:00~14:00

【竹の弓をつくって射る】 ●5/26(土)…北条氏常盤亭跡 10:00~14:00 問かまくら子育て支援グループ懇談会・長谷川☎090-1607-8154

ティアラかまくら

【①母と娘のステキな月経を迎える心の準備教室】 ワークショップ。対象は小学3年~中学生の女の子と母親。先着10組。¥1組2500円。●5/19(土)…14:00~16:00

【②安産のためのお灸教室】 自宅でできるケアを学ぶ。対象は妊娠中の人。先着10人。¥2500円(同院で受診している妊婦は2000円)。●5/20(日)…10:00~12:00

【③家族で聞きたいのちの物語】 対象は年少~小学生と保護者、家族。先着10組。¥1組2500円。●5/27(日)…10:00~11:30

【④夫婦でおめでたスタンバイ】 新しい家族を迎えるための知識などを学ぶ。対象は初めての妊娠を希望しているカップル、新たに赤ちゃんを迎える夫婦。先着6組。¥1組3500円。●6/3(日)…13:30~16:00

申①②は4/15以降に、③④は5/1以降に、☎で☎要項、①は子どもの齢を、②は妊娠週数、③は子どもの齢と参加人数、④はカップルか夫婦かをティアラかまくら・山口(☎nurse@tiara-kamakura.or.jp、☎61-0311)へ

深沢キッズネット「広場であそぼう」

対象は未就学児と保護者。●5/15(火)…鎌倉中央公園 10:00~12:00 問主任児童委員・角田☎47-5075

出産前に聞きたいお話と軽いエクササイズ

助産師が出産や育児について話す。対象

は市内の人。●5/25(金)…手広中学校多目的室 10:00~11:00 問西鎌倉ぼっけ・後藤☎32-1881

かまくらマリン学校

ウインドサーフィンを中心とした子どものためのマリンスポーツ教室。親子コースもあり。各コース先着10~40人。¥4320~3万2400円。詳細はチャレンジスポーツクラブの☎へ。●5/5(土・祝)~9/30(日)…材木座海岸 申チャレンジスポーツクラブ(☎24-6828)の☎へ

赤ちゃんとママのためのコンサート春!

対象は市内の5歳までの子どもと保護者。先着20組。●5/8(火)…鎌倉婦人子供会館(小町) 10:30~11:10 申4/15以降に輝き・遊っ子楽っ子(☎090-3229-1253)へ

ボイスカウト体験会

ゲームや野外料理をする。対象は年中~小学5年生と保護者。先着15組。¥1人300円。●5/13(日)…ボイスカウト鎌倉第2団野営場(二階堂) 9:00~14:00 申4/15以降に☎で☎要項をボイスカウト鎌倉第2団・青柳(☎k2.kouhou@gmail.com、☎23-8447)へ

子ども大学かまくら

大学教授などが子どもの素朴な疑問に答える授業を行う。対象は市内の小学4~6年生と保護者。先着150人。¥1人3500円。●5/13(日)~来々2/23(土)で5回…鎌倉芸術館 14:00~16:30 申子ども大学かまくら(☎23-3156)の☎へ



市民情報板

漁協の朝市

魚介類や鎌倉やさいの直売。いずれも10:00から売り切れ次第終了。荒天中止。

【鎌倉漁業協同組合】 8:30ごろから整理券を配布。●5/6(日)…鎌倉パークホテル駐車場(坂ノ下、田村響さん(ピアニスト)によるトークコンサート) 9:30~12:00。●5/9(水)…浄光明寺(扇ガ谷) ●5/12(土)…泣塔(寺分) ●5/19(土)…十二所果樹園 ●5/26(土)…光則寺(長谷) 申鎌倉風致保存会☎23-6621(日・月曜日、祝日を除く)

【腰越漁業協同組合】 ●5/3・17の木曜日…同組合事務所前 問同組合☎32-4743

NPO活動相談

対象は市内の人。日にち・場所は申し込み時に相談。●NPO・ボランティア活動全般・NPO法人設立・会計(含む税務)・労務全般・助成金…10:00~15:00 ●HP構築・維持管理…13:00~16:00 申NPOセンター鎌倉☎60-4555

おいしく、楽しく、安全に健口(けんこう)づくり

いつまでも口から食べて健康に過ごす方法などを学ぶ。配食弁当の試食もあり。対象は市内在住の人。先着20人。●5/25(金)…材木座公会堂 13:45~15:30 申4/16以降に地域包括支援センター鎌倉きしろ(☎40-4434)へ

わいわいミュージカルキッズ 公演

タップダンス、合唱、オリジナルミュージカル。先着280人。●5/4(金・祝)…鎌倉生涯学習センター 18:00~20:00 問わいわいミュージカルキッズ☎47-4133

湘南ユースオーケストラ 定期演奏会

チャイコフスキー交響曲第5番、ビゼーカルメン組曲1・2ほか。親子席あり。先着555人。¥1000円(高校生以下500円)。●5/5(土・祝)…逗子文化プラザホール 14:00~16:00 申☎で☎要項、☎、入場券の枚数を池田(☎ishonanyouth1989@gmail.com、☎046-872-3107)へ

湘南日独協会 合唱団アムゼル 創立記念音楽会

先着600人。¥1000円。●5/18(金)…鎌倉芸術館 13:30~16:00 申☎で☎要項を同協会(☎jdgs@jcom.home.ne.jp、☎0466-26-3028)へ

東日本被災児童支援チャリティーコンサート

バイオリン演奏とマジック。先着200人。

¥3000円。●6/2(土)…鎌倉女子大学二階堂学舎 14:00~16:00 申鎌倉市倫理法人会同コンサート実行委員会☎22-8537

ピティナピアノステップ鎌倉地区

田村響さん(ピアニスト)によるトークコンサートあり。●5/20(日)…鎌倉生涯学習センター 10:00~20:30 問全日本ピアノ指導者協会(ピティナ)かまくらの森ステーション☎33-0087

俳人・作家 長谷川權文化講演会

テーマは夏目漱石「こゝろ」の真相。先着80人。¥1500円。●5/27(日)…早見芸術学園(小町) 14:00~15:30 申経で☎要項を鎌倉ペンクラブ(☎248-0006小町1-2-16同学園内、☎24-4002)へ



スポーツアウトドア

かまくらシニア健康大学

テーマは「ゆがみ改善!自宅でもできる簡単ピラティス」。対象は市内在住の65歳以上の人。先着50人。●5/31(木)…福祉センター 10:00~11:30 申4/15以降に市民健康課(☎61-3977)へ



鎌倉市陸上競技選手権大会

対象は市内の小学5年生以上の人(小学生は保護者同伴)。●5/27(日)…不入斗公園陸上競技場(横須賀市) 8:30~16:30 申鎌倉・大船体育館、鎌倉武道館にある申込書と参加料一般600円・高校生500円・中学生300円・小学生200円を現金書留で4/27(必着)までに一般・高校生・小学生は北鎌倉女子学園・山本学(☎247-0062山ノ内913、☎22-6900)、中学生は大船中学校・岩田明(☎247-0056大船4-1-25、☎44-1220)へ 問鎌倉市陸上競技協会・金子☎43-2410

みどりのボランティア

【①里山一日体験】 9:30に鎌倉中央公園農家風休憩舎で集合、12:00解散。●4/22(日)…田うない、野鳥のさえずりを聞く ●5/6(日)…薪作り、畔草刈り ●5/20(日)…大麦の刈り取り ●5/27(日)…さつまいも苗植え

【②春の谷戸まつり】 谷戸の収穫物の炊き出しや頒布。器と箸を持参。●4/29(日)…同公園野外生活体験広場 10:00~14:00 申②は当日直接会場へ、①は随時同会☎47-1164(木曜日を除く)

市公園協会の催し

【わくわく花フェスタ~海浜公園を楽しもう!】 花などの展示・販売、クラフト体験、ポニー乗馬、どうぶつえん、手作りの飲食販売など。小雨決行、荒天中止。●4/29(日)…鎌倉海浜公園由比ガ浜地区 10:00~14:30

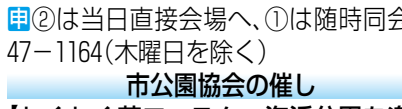

【鎌倉中央公園で花と野菜苗の即売会】 雨天決行。●5/3(木・祝)…同公園管理事務所前 10:00~14:00 【鎌倉中央公園でお茶席】 ¥300円。●5/5(土・祝)・6(日)…同公園休憩舎 10:00~14:00 【海岸植物と海鳥】 荒天時の会場は鎌倉

中央公園。●5/20(日)…13:30に鎌倉海浜公園稲村ガ崎地区入口自動販売機前で集合、15:30解散

【ミニ園芸教室】 季節に合わせた家庭園芸のコツを学ぶ。時間は10:30~12:00。会場は鎌倉中央公園管理事務所。●5/5(土・祝)…小盆栽、五葉マツの手入れ(芽摘、植替) ●5/6(日)…春夏やさいの土づくり ●5/7(月)…シャクヤクの花のはなし ●5/12(土)…春夏やさいの有機栽培 ●5/18(金)…中央公園内自然観察 ●5/19(土)…ツツジ類の手入れ(せん定等) ●5/20(日)…野菜とコンパニオンプランツの混植 ●5/25(金)…バラの花のはなし ●5/26(土)…初夏の庭木の病害虫と防除法

問同協会☎45-2750

シニアメンズピラティス

対象は市内在住の60歳以上の男性。先着12人。●5/16~6/20の水曜日で4回…名越やすらぎセンター 9:45~11:15 申5/1以降に同センター(☎25-1188)へ

今泉さわやかセンターの催し

対象はいずれも市内在住の60歳以上の人。時間は10:00~11:30。

【ポールウォーキング】 ポールを使って正しい姿勢や足腰のバランスなどに効果的な運動方法を学ぶ。1回だけの参加も可。雨天時は5/30に順延。先着15人。●5/16・23の水曜日で2回…鎌倉湖周辺

【グラウンドゴルフ体験教室】 ルールが簡単で気軽に始められるグラウンドゴルフ体験。雨天時は6/8に順延。先着10人。●5/18・25・6/1の金曜日で3回…同センター(6/1は今泉台南公園) 申5/1以降に同センター(☎45-4611)へ

Let's Country Dance

カントリーダンス講習会。各先着20人。¥1回1000円。●4/27~6/22の金曜日で5回…大路ビル(小町) 10:30~12:00、13:30~15:00 申4/13以降に鎌倉・ナッシュヴィル友好協会(☎24-2161)へ

鎌倉海岸生物観察会

大潮の日の潮が引いた材木座海岸和賀江嶋での磯の生き物の観察会。先着50人。小学生以下は保護者同伴。¥1回100円。●4/30(月・振替)、5/13(日)、6/10(日)・30(土)…同海岸 10:00~12:00 申4/15以降にパパラギ海と自然の教室(☎0466-26-0088)へ

古都鎌倉史跡めぐり

弁当、飲み物など持参。【Aコース 風薫る鎌倉山から広町緑地へ~弘法大師ゆかりの青蓮寺を特別拝観】 約6.5km。¥970円。●5/8(火)・10(木)・14(月)・16(水)…9:30~10:00に湘南モノレール大船駅改札裏側広場に集合、15:00ごろ湘南モノレール西鎌倉駅で解散

【Bコース 花盛り!新装大船フラワーセンターへ~玉泉寺及び貞宗寺の本堂開扉も】 約6km。¥850~1100円。●5/18(金)・22(火)・25(金)・31(木)…9:30~10:00にJR大船駅南改札大船観音側歩行者デッキ(2階トイレ前)で集合、14:30ごろ久成寺前バス停(植木)で解散

申☎で☎要項、希望コース、希望日、同伴者名を実施日の1週間前までに鎌倉ガイド協会(☎248-0014由比ガ浜4-1-1、☎24-6548)へ

鎌倉市弓道教室

初心者向け。対象は市内の中学生以上の人。各定員30人。抽選。¥4000円(学生は2000円)。5/20(日)の13:00~16:00と7/1(日)の13:00~17:00は昼・夜の部ともに要参加。会場は鎌倉武道館。●昼の部…5/21~6/21の月・火・木曜日で10回 13:00~16:00 ●夜の部…5/23~6/23の水・土曜日で10回 18:00~21:00 申経で☎要項、齢、性、希望の部、学年は学校名・鈴木泰雄(☎247-0051若瀬1647-1、☎44-3464)へ

インフォメーション

マークの説明

◎要項…催し名・住所・氏名(ふりがな)・電話番号 ㊦…催し名 ㊧…住所 ㊨…氏名(ふりがな) ㊩…年齢
㊪…性別 ㊫…電話番号 ㊬…ファクス番号 ㊭…Eメールアドレス ㊮…ホームページ ㊯…費用
㊰…往復はがき ㊱…はがき ㊲…問い合わせ ㊳…申し込み ★特に記載のない催しは参加自由、無料



文化施設

鎌倉生涯学習センター(きらら鎌倉)

市内在住の人優先。抽選。
【①ヒマラヤ大地震の体験談!!】 定員45人。●5/7(木)…14:00~16:00
【②初夏の映画会「あしたは最高のはじまり」】 定員270人。●5/9(土)…14:00~15:57

申で要項を①は5/24(必着)、②は5/30(同)までに同センター(〒248-0006小町1-10-5、☎25-2030)へ

腰越学習センター(きらら腰越)

市内在住の人優先。抽選。時間は14:00~16:00。
【①英国物語の中のお菓子とハーブ】 物語の中のお菓子やハーブなどを通して、物語の新たな魅力を学ぶ。定員30人。●5/17(木)

【②82歳プログラマー パソコンライフを語る】 新進気鋭のプログラマー、若宮正子さんが「楽しきパソコン人生」を語る。定員100人。●5/20(日)

【③オレオレ詐欺に騙(だま)されない意識を持つ】 具体的な手口などを鎌倉警察署署員から学び、被害防止を図る。定員60人。●5/25(金)

【④東南アジアの民族文化~神々の世界から見る】 東南アジアの信仰の紹介や日本との比較などから民族文化のありようを考える。定員30人。●5/27、6/3の日曜日で2回

申で①④は1人1枚、②③は1枚に2人連記可で要項を①は5/7(必着)、②は5/10(同)、③は5/15(同)、④は5/17(同)までに同センター(〒248-0033腰越864、☎33-0712)へ

大船学習センター(きらら大船)

【版画の歴史と技法】 ヨーロッパの版画の技法と歴史をスライドを使って解き明かす。市内在住の人優先。定員40人。抽選。●5/24~6/28の木曜日で4回…14:00~16:00 申で要項を5/11(必着)までに同センター(〒247-0056大船2-1-26、☎45-7712)へ

鎌倉青少年会館

【トドラアート】 手足を使って絵の具で遊ぶ。対象は市内在住の2・3歳児と保護者。各先着10組。1組200円。時間は10:00~11:00。●A=5/17、6/21の木曜日で2回 ●B=5/18、6/22の金曜日で2回
【ゆっくりリトミック】 音楽を使っての身体活動や打楽器演奏をする。対象は市内のダウン症または発達障害がゆっぴりな子どもと保護者。1組100円。●5/13(日)…10:30~11:30

【きりんさんのこどもクッキング】 ふわふわオムレツを作る。対象は市内の小・中学生。先着12人。400円。●5/27(日)…10:00~12:00
申5/3以降に㊦か直接同館(☎23-7530=9:00~16:30)へ

広報かまくらインフォメーション欄掲載基準

- 1 掲載の要件
後援の申請を行い決定を受けたもの
- 2 掲載の基準
・同一団体等の掲載依頼は年度内5回以内とします(平成30年度は4/1号から数えて5回以内)。
・優先順位は原則その号に掲載しないと間に合わないもの、かつ掲載基準で定めた順とします(①市内の会場で実施するもの②隣接市の会場で実施するもの③上記以外のもの)。依頼件数が多数の場合は優先順位の高いものから抽選により決定します。
※抽選により掲載できなかったものは市ホームページ(右QRコード)に掲載します。今号は全て掲載されています。



玉縄青少年会館

【①親子でイングリッシュ】 英語の歌、踊りなど。対象はAコース=市内在住の2・3歳児と保護者、Bコース=市内在住の年少、年中の子どもと保護者。各先着8組。●5/9(水)…A=10:30~11:00、B=13:00~13:30

【②はじめてのリコーダー】 ソプラノリコーダーの奏法の基礎を学ぶ。対象は市内在住の小学3年生。先着10人。300円。●5/9~7/11の水曜日で10回…15:15~16:30

【③リコーダーアンサンブル】 ソプラノ・アルト・テノール・バスリコーダーを使い、クラシックの名曲やリコーダー曲を学ぶ。対象は市内在住の小学4~6年生。先着20人。1000円。●5/9~来年3/13の水曜日(11/10のみ土曜)で30回…15:30~16:30

【④かまくらジュニアコーラス】 児童発声、輪唱、合唱など。対象は市内在住の小・中学生。先着20人。●5/12~10/20の土曜日で15回…9:30~12:00

【⑤こどもビーズ教室】 アクセサリーを作る。対象は市内在住の小学生。先着10人。300円。●5/12・19の土曜日で2回…9:30~11:30

【⑥親子で遊ぼう! にこにこ3B体操】 音楽に合わせて楽しく遊ぶ。ママのストレッチもあり。対象は市内在住の1歳6か月~3歳児と保護者。先着15組。●5/16(水)…10:00~11:00

【⑦こども習字教室】 学年に応じた漢字・ひらがなを毛筆で書く。対象は市内在住の小学3~6年生。定員22人。抽選。1000円。●5/18~来年3/1の金曜日で24回…15:00~16:30

【⑧こどもの折り紙教室】 季節の作品を折って遊ぶ。対象は市内在住の小学1・2年生。先着15人。200円。●5/19~来年1/19の第3土曜日で8回…10:00~11:30

【⑨クラフトOPENデイ】 母の日のプレゼントを作る。対象は小学生以上の青少年(小学1・2年生は保護者同伴)。先着30人。200~300円。●5/13(日)…10:00~12:00

【⑩はじめてのけんぱんハーモニカ】 簡単な曲の演奏を通して楽器の扱いに慣れる。対象は市内在住の鍵盤楽器を初めて習う小学1年生。先着6人。●5/17~7/5の木曜日で7/11(水)で9回…15:45~16:45

【⑪リトミックであそぼう】 対象は市内在住のA=2歳ぐらいの子どもと保護者、B=3歳ぐらいの子どもと保護者(どちらもきょうだいの参加も可)。各先着10組。時間は10:30~11:30。●A=5/22(火)、B=5/18(金)

【⑫羊毛で作るネコのブローチ】 対象は市内在住の小学3年生~中学生。先着8人。100円。●5/19(土)・20(日)…10:00~12:00

【⑬サイエンス教室 むによむによスライム実験】 スライム作り、スライムでスタンプや風船作りもあり。対象は市内在住

の小学生。先着15人。300円。●5/26(土)…10:00~11:30

【⑭パステルで描く季節の絵はがき】 対象は市内の小学2年生以上の人。先着16人。100円。●5/27(日)…10:00~12:00
申①~⑥⑧は4/15、⑩~⑬は5/3、⑭は5/5以降に㊦か直接(初日は電話のみ)、⑨は当日直接会場に、⑦は㊦(1人1通)で要項・学年を4/30(必着)までに、同館(〒247-0071玉縄1-2-1、☎44-0480=9:00~17:00)へ

図書館

【すばらしい科学よみもの】 児童向け科学読み物の作者が昆虫の楽しみ方と本ができるまでを語る。対象は小学生以上の人。先着30人。●6/24(日)…中央図書館 14:00~16:00 申5/1以降に㊦で㊦、㊨、㊩、学年、㊫を同館(☎kama-lib@kanagawa.email.ne.jp、☎25-2611)へ

鎌倉文学館

【資料解説講座「作家と酒」】 同館収蔵の資料から、酒を愛した文学者を同館職員が紹介する。定員20人。抽選。●7/6(金)…14:00~15:00 申㊦で要項、参加人数(2人まで)を6/25(必着)までに同館(〒248-0016長谷1-5-3、☎23-3911)へ

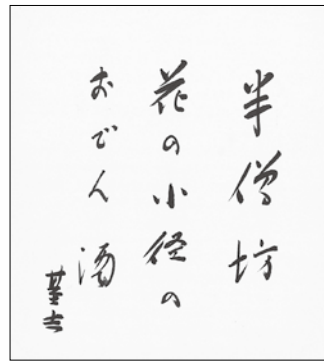

清水基吉 色紙「半僧坊花の小径のおでん酒」 当館蔵

講座・教室 展示

家族介護教室

フラワーアレンジメント教室

花の香りや色を楽しみ、手先を使うことで脳を刺激し、心を豊かにする。対象は市内在住の人。先着20人。1000円。●5/22(火)…福祉センター 13:30~15:30
申4/16以降に地域包括支援センター鎌倉市社会福祉協議会(☎61-2600)へ

鎌倉リサイクル推進会議の催し

会場は笛田リサイクルセンター(※は深沢学習センター、★は腰越学習センター)。
●パッチワーク入門~バラの小物入れ…5/7・21の月曜日で2回 13:30~15:30 定員20人 ●網戸の張り替え…5/9(水) 10:00~12:00 定員15人 ●食材を使い切る知恵~やさしい練り込みパン…5/10(木) 10:00~12:00 定員16人 200円 ●布ぞうりづくり…5/15(火) 10:00~15:00 定員20人 800円 ●端布で作るつるし飾り~入門・初級(たけのこ)…5/16(水) 10:00~15:00 定員20人 600円 ●裂き織り~初級編・中級編…5/17(木) 10:00~15:00 定員22人 800~1050円 ●★包丁研ぎ…5/18(金) 13:30~15:30 定員10人 ●ジーンズでバッグとアクセサリ…5/23、6/6の水曜日で2回 10:00~15:00 定員15人 ●糸のご工作~ガーデンスティック…5/30(水) 10:00~15:00 定員12人 800円 申4/16以降に同会議(☎32-9094)へ

リサイクルマーケット

定員40組。抽選。1組1200円。●5/27(日)…笛田リサイクルセンター 10:30~13:00 申で5/11(必着)までに

要項を鎌倉リサイクル推進会議(〒248-0027笛田1-11-34、☎32-9094)へ



失語症の支援方法を知る

演習で学ぶ言語聴覚士による講座。先着30人。●5/12(土)…市役所402会議室(本庁舎4階) 13:30~15:30 ㊦障害福祉課☎61-3975

点訳基礎講座

本の点訳と視覚障害者の誘導法などを学ぶ。先着15人。1500円。●5/31~10/11の木曜日で15回…玉縄青少年会館 18:30~20:30 申5/1以降に鎌倉市点訳赤十字奉仕団夜間部(てんとう虫の会)・木村(☎45-3555)へ

就職対策ミニ講座

~自分の苦手を克服しよう

対象は就職・再就職希望者。複数講座参加可。各先着20人(※は先着2人)。会場は鎌倉生涯学習センター。時間は1時間。●5/15(火)…「就職活動準備と自己理解」編=9:30 「仕事の探し方」編=11:00 「履歴書・履歴書の書き方」編=13:30 「職業理解」編=15:00 ●5/30(水)…「面接対策」編=9:30 「書類選考対策」編=11:00 「模擬面接」編=13:30 ※「個別カウンセリング」編=15:00 ㊦商工課☎61-3853

セカンドライフセミナー

生涯現役社会の実現に向けて、リタイア後の活動を考える。対象は原則市内在住の55歳以上の人または市内の事業者。外資製薬会社勤務後に独立・開業したキャリアコンサルタントによるセミナー。テーマは「100年ライフの"下山と登山"! ~自分らしい学びとチャレンジ」。セミナー終了後に就労相談あり。●5/18(金)…KOTOWA鎌倉鶴ヶ岡会館 14:00~15:30 申4/15以降に㊦で要項を生生涯現役促進地域連携鎌倉協議会(☎shougai@kamakura-geneki.net、☎31-7533)へ

鎌倉終活塾~終活はじめの一步

終活の概要に関する勉強会。先着15組。●4/20(金)…鎌倉生涯学習センター 10:00~12:00 ㊦行政書士つねき事務所 ☎39-5274

はつらつ笑顔で筋肉積み立て体操

ストレッチやバランス訓練、体操など。対象は市内在住の65歳以上の人。先着20人。●5/23(水)…徳洲会スポーツセンターかまくら(梶原) 9:30~11:30 申4/16以降に地域包括支援センター湘南鎌倉(☎41-4013)へ

國藝書道院公募展

書道展。●4/20(金)~24(火)…鎌倉芸術館 10:00~18:00(4/24は16:00まで) ㊦同書道院☎045-541-2865

鎌倉美術展併設前年度受賞者展

【出展】 対象は16歳以上の人。6/23(土)・24(日)が作品の搬入日。希望者は要綱を鎌倉美術家協会の㊦で確認を。15000円(25歳以下3000円)。

【展示】 ●6/29(金)~7/5(木)…鎌倉芸術館 10:00~18:00(7/5は16:00まで) ㊦同協会・袋井☎0463-72-2703

ふれあいサロン「ひだまり」

刺しゅう展。●5/17(木)…西鎌倉山自治会館(津) 10:00~16:00 ㊦松平☎32-8489

上田市「稲倉の棚田」オーナー募集



白米コース35,000円と玄米コース30,000円(各30kg)。先着50組程度

姉妹都市・災害時応援協定都市である長野県上田市で、日本の棚田百選「稲倉の棚田」のオーナーを募集します。約100㎡の区画で田植えと稲刈りを体験できます。

☎郵送、ファクスかEメールで、5/13までに稲倉の棚田保全委員会オーナー事務局(〒386-8601長野県上田市大手1-11-16、FAX0268-23-5982、E:inagura.no.tanada@gmail.com)へ
※募集要項・申込書は上田市ホームページからリンクした「稲倉の棚田」ホームページからも入手できます
☎上田市農産物マーケティング推進室 ☎0268-21-0053

鎌倉文学館の催し ☎23-3911



高橋源一郎 作家

★特別展

「明治、BUNGAKUクリエイターズ ~高橋源一郎『日本文学盛衰史』より~」

明治150年にあたる本年、日本近代文学の黎明期の作家、二葉亭四迷、森鷗外、北村透谷、国木田独歩、島崎藤村、田山花袋、石川啄木、夏目漱石たちの葛藤を独自の解釈により書いた高橋源一郎氏の小説『日本文学盛衰史』をもとに、明治の作家たちを貴重な資料で紹介します。

4/21(土)~7/8(日) …9:00~17:00(入館は16:30まで)
休館日は4/23、5/7、6/18、7/2の月曜日
入館料…一般400円、小・中学生200円(団体割引あり)



①文学講演会「明治150年の文学」

6/23(土) …14:00~15:30 鎌倉商工会議所 定員150人
講師…高橋源一郎さん(本展特別協力・作家)

②文学講座「表現者は家族、家庭をどう捉えたかー森鷗外の『半日』と妻志げの『波瀾』をめぐって」

6/8(金) …14:00~15:30 定員33人
講師…山崎一穎さん(森鷗外記念館《津和野》館長)

③文学講座「自然主義文学盛衰史ー藤村・花袋・秋聲・白鳥を中心に」

④は往復はがきのみ)で、催し名(④は希望日)・住所・氏名・電話番号・参加人数(2人まで)を、①は6/12、②は5/28、③は6/4、④は5/2(いずれも必着)までに、鎌倉文学館「催し名」係(〒248-0016長谷1-5-3、E:event2018@kamakura-arts.or.jp、FAX23-5952)へ。抽選。抽選結果は、はがきでお知らせします
※申し込みは各催しにつき1件。Eメール・ファクスでの申し込みは、締め切り日の17:00まで

6/16(土) …14:00~15:30 定員33人

講師…大木志門さん(山梨大学准教授)

④文学散歩「大町・材木座周辺」

大町・材木座周辺の妙本寺や海岸橋を訪ね、夏目漱石、国木田独歩らゆかりの作家について同館職員が解説。対象は約3kmのコースを歩ける人。各定員25人。要拝観料。

5/16(水)・17(木)・22(火)・23(水) …10:00~11:30(各日同一内容。市内在住・在勤の人を優先)

鎌倉国宝館 ☎22局0753
特別展
鎌倉の至宝
古都万華鏡

国宝の「蘭溪道隆像自贊」(建長寺蔵)や「籬菊螺鈿時絵硯箱」(鶴岡八幡宮蔵)をはじめ、彫刻・絵画・書跡・工芸の各分野にわたって鎌倉を代表する文化財を一堂に展示します。本年度は、平成29年度に市指定文化財となった「荇柄天神社蔵の「荇柄天神社詩板」も展示。荇柄天神社の神前に梅の木を植えたことを祝つ



鎌倉市指定文化財「荇柄天神社詩板」 荇柄天神社蔵

て鎌倉五山の禅僧たちから寄せられた詩を板面に刻んだもので、禅僧の詩板が神社に伝来することは珍しく、大変貴重な資料です。
バラエティに富んだ鎌倉文化の粋をご堪能ください。
4月21日(土)~6月3日(日) …
午前9時~午後4時30分(入館は4時まで)
休館日…月曜日(4月30日は開館)
列品解説…土曜日。午後2時
観覧料…一般400円、小・中学生200円(団体割引あり)。市内の小・中学生と65歳以上の人は無料。福寿手帳などの提示を

鎌倉芸術館オープンデー 5/20(日)

5月の大船まつりと同日に、全館無料の「オープンデー」を開催します。《バレエの祭典》をテーマにした、開館25周年記念の色とりどりのイベントを、お気軽にお楽しみください。

- 内容
- ・鎌倉シティプラス・コンサート 13:30~15:00(13:00開場) [大ホール]
- ・楽器体験コーナー 15:00~16:00 [大ホール・ホワイエ]
- ・チャレンジ! 親子のためのバレエ・ストレッチ ①11:30~12:00(11:00開場) ②14:00~14:30(13:30開場) [小ホール] ※各先着20組40人(対象は小学生以上の子どもと保護者)
- ・みんなで作ろう! バルーンアート・ワークショップ(今出和史/百エデュケーション) (各回20分) ①12:30~ ②13:00~ ③15:00~ [小ホール・ホワイエ]
- ・お絵かきコーナー/バレエ衣装をデザインしよう/絵本コーナー 11:00~16:00 [ギャラリー]
- ・おはなし会 (各回30分) ①13:20~ ②14:20~ ③15:20~ [ギャラリー]
- ・大船ちょっと昔展「昭和の大船写真展」「大船シネマ通り」 11:00~16:00 [ギャラリー]
- ・クイズラリー「バレエのひ・み・つ」 11:00~16:00 [館内各所]
- ・前庭ふれあいマルシェ 11:00~16:00 [前庭] ※雨天中止

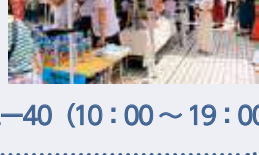
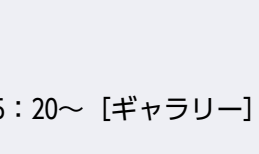
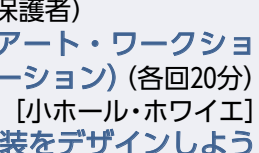

同館チケットセンター ☎0120-1192-40 (10:00~19:00)

川喜多映画記念館 ☎23-2500

■企画展示 企画展「大映映画のスターたち」 6/17(日)まで

■上映 (企画展関連)

作品	5月	10:30	14:00
ぼんち	15(火)	○	○
	16(水)・17(木)		○
破戒	18(金)	○	○
	19(土)・20(日)		○
清作の妻	29(火)・30(水)	○	
	31(木)・6/3(日)		○
なみだ川	29(火)・6/1(金)		○
	6/3(日)	○	
千羽鶴	30(水)		○
	31(木)・6/1(金)	○	
	6/2(土)※		13:30



「ぼんち」 ©KADOKAWA1960

開館…9:00~17:00(入館は16:30まで)
入館料…200円、小・中学生100円
映画鑑賞料金…1,000円、小・中学生500円(入館料含む)
*映画チケットは4/21から販売。完売時点で販売終了…同館、島森書店、たらば書房、上州屋
休館日…月曜日(4/30は開館)
※上映後に「映画談話室」を実施。ゲスト:南美川洋子さん



「ダンサー、セルゲイ・ポルーニン 世界一優雅な野獣」 © British Broadcasting Corporation and Polunin Ltd. / 2016